

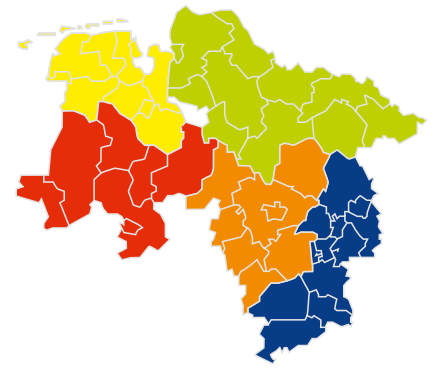

Zentrale
Beratungsstelle
Niedersachsen

Diakonie 



STATISTIKBERICHT

D A T E N F Ü R 2 0 1 2

Hilfen für Menschen in
besonderen sozialen Schwierigkeiten
in Niedersachsen



INHALT

VORWORT	3
1 ZUSAMMENFASSUNG	4
2 TAGESAUFENTHALTE	6
2.1 Gesamtzahl Kontakte	6
2.2 Gesamtzahl BesucherInnen und Geschlecht	6
2.3 Alter	7
3 AMBULANTE HILFE	8
3.1 Basisangebot der Ambulanten Hilfe	8
3.2 Ambulante Einzelfallhilfe	9
3.2.1 Gesamtzahl Hilfefälle	9
3.2.2 Geschlecht und Alter	9
3.2.3 Staatsangehörigkeit und Migrationshintergrund	10
3.2.4 Betreuungsdauer und Art der Beendigung	10
3.2.5 Lebenssituation am Ende der Hilfe	11
4 STATIONÄRE HILFE	13
4.1 Gesamtzahl Hilfefälle	13
4.2 Geschlecht und Alter	13
4.3 Staatsangehörigkeit und Migrationshintergrund	14
4.4 Betreuungsdauer und Art der Beendigung	14
4.5 Lebenssituation am Ende der Hilfe	15
5 AMBULANTE NACHGEHENDE HILFE	17
5.1 Gesamtzahl Hilfefälle	17
5.2 Geschlecht und Alter	17
5.3 Staatsangehörigkeit und Migrationshintergrund	18
5.4 Betreuungsdauer und Art der Beendigung	18
5.5 Lebenssituation am Ende der Hilfe	19
6 KARTEN UND TABELLEN	20
Ordnungsrechtliche Unterbringung	21
Tagesaufenthalte – Übersichtskarte und Tabellen	22
Ambulante Hilfe – Übersichtskarte und Tabellen	29
Stationäre Hilfe – Übersichtskarte und Tabellen	38
Nachgehende Hilfe – Übersichtskarte und Tabellen	47
7 KONTAKT	56

VORWORT

Die Zentrale Beratungsstelle Niedersachsen (ZBS) erstellt jährlich einen landesweiten Statistikbericht für den Bereich der Hilfen gem. §§ 67 ff. SGB XII aus dem Datenmaterial, dass in Einrichtungen der Freien Wohlfahrtspflege erhoben wird. Der Statistikbericht beinhaltet einen Textteil und einen Karten- und Tabellenteil. Nachdem wir für das Erhebungsjahr 2011 einen ausführlichen Bericht zu den in den Einrichtungen gewonnenen Daten als Druckfassung vorgelegt haben, begnügen wir uns für das Jahr 2012 mit einem „Kurzbericht“. Wegen der auffallend veränderten Nachfrageentwicklung junger Menschen in den Tagesaufenthalten bilden wir im Tabellenteil die diesbezüglichen Daten 2009-2012 ab. Bei den übrigen Einrichtungen zeigen die Fallzahlen aus den Jahren 2009-2012 die Nachfrageentwicklung. Die Daten aus dem Jahr 2012 geben einen Einblick in die Lebenssituation von Personen in besonderen sozialen Schwierigkeiten am Ende der Hilfe. Im vorliegenden Bericht haben wir im Gegensatz zum Statistikbericht 2011 im Textteil die Bezugsgröße der validen Daten genutzt. Hiermit schließen wir uns den Standards anderer Berichte an (z.B. Statistikberichte der BAG W). An geeigneten bzw. notwendigen Stellen werden jedoch auch die Missingwerte dargestellt. Im Tabellenteil des Statistikberichts 2012 werden alle Datengrundlagen leicht nachvollziehbar dargestellt.

Darüber hinaus sind die Ergebnisse der Stichtagserhebung des Niedersächsischen Sozialministeriums zur Anzahl der ordnungsrechtlich untergebrachten Personen (Stichtag 31.12.2012) aufgenommen worden. Diese Daten ergänzen die Daten der Hilfen gem. §§ 67 ff. SGB XII, indem sie einen Blick auf die ordnungsrechtliche Unterbringung in Niedersachsen ermöglichen.

Wir bedanken uns ausdrücklich bei allen beteiligten Einrichtungen für die Unterstützung. Die zuständigen Regionalvertretungen haben die Einrichtungsdaten auf regionaler Ebene zusammengefasst und auf Plausibilität überprüft. Für die Zusammenführung und Kommentierung der Daten auf Landesebene geht besonderer Dank an Hanne Holi (Regionalvertretung Oldenburg) und Christian Jäger (Regionalvertretung Oldenburg und Osnabrück).

Wir wünschen Ihnen eine anregende Lektüre unseres Kurzberichtes. Die jeweiligen Regionalvertretungen der ZBS Niedersachsen stehen Ihnen bei Rückfragen gerne zur Verfügung.

Ulrich Friedrichs

Geschäftsführer ZBS Niedersachsen

Oktober 2014

1 ZUSAMMENFASSUNG

In Niedersachsen gibt es folgende Typen von Einrichtungen der Wohnungslosenhilfe: Tagesaufenthalte, Ambulante Hilfe mit Basisangebot und ambulante Einzelfallhilfe, Stationäre Hilfe und Ambulante Nachgehende Hilfe nach stationärem Aufenthalt.¹ Tagesaufenthalte und Basisangebot sind sogenannte „niedrigschwellige“ Hilfen ohne umfangreiche Prüfung des Einzelfalls. Sie werden pauschal finanziert. Die Einzelfallhilfe der Ambulanten Hilfe und der Stationären Hilfe setzen ein Kostenanerkennnis für jeden Einzelfall voraus.

Die Daten aus den niedrigschwelligen Angeboten haben eine Art seismographische Funktion innerhalb der Hilfeangebote für Menschen in besonderen sozialen Schwierigkeiten gem. §§ 67 ff. SGB XII. Hier deuten Veränderungen oft auf Lücken im Versorgungssystem hin.

Der Anstieg der BesucherInnen in den 33 Tagesaufenthalten in Niedersachsen ist beachtlich. Die Zahl der BesucherInnen ist in den letzten drei Jahren um knapp 20 % gestiegen (2009: 11.824 Personen, 2012: 14.101 Personen)². Besonderes Augenmerk sollte auf den Anstieg junger Menschen unter 18 Jahren in Tagesaufenthalten gerichtet werden, denn im Jahr 2012 kamen 50 % mehr junge Menschen als noch im Jahr 2009 in die Tagesaufenthalte (2009: 303 und 2012: 457).

Im vorliegenden Statistikbericht 2012 haben wir erstmals als Ergänzung zur Auswertung aller Beratungsfälle eine zusätzliche Auswertungsroutine der Daten aus den Hilfebereichen Ambulante Hilfe, Stationäre Hilfe und Nachgehende Hilfe einbezogen. Die sogenannte „Letzte Anhängigkeit“ berücksichtigt bei Hilfesuchenden, die zwei oder mehr Beratungsepisoden mit Kostenanerkennnis im Erhebungsjahr in einer Einrichtung erhielten, jeweils nur die Daten der letzten Beratungsphase. Durch diese Erweiterung der Datenauswertung wird insbesondere im Bereich der soziodemografischen Daten eine Präzisierung für das Auswertungsjahr erreicht³. Darüber hinaus wird es möglich, die Anzahl der Wiederauftritte zu benennen. Aus datenschutzrechtlichen Gründen ist es nicht möglich, Personen herauszufiltern, die in einem Jahr in unterschiedlichen Einrichtungen Hilfe erhielten.⁴

¹ Seit einiger Zeit werden Präventionsangebote gem. §§ 67 ff. SGB XII finanziert. Der Bericht enthält noch keine Daten dieses Einrichtungstyps, da landesweit einheitliche Dokumentationskriterien noch entwickelt werden. In Niedersachsen gibt es darüber hinaus Angebote der medizinischen Versorgung, die an dieser Stelle nicht dargestellt werden.

² Bei der Zusammenführung der Daten aus den 33 Tagesaufenthalten ist es nicht möglich, Doppelnennungen herauszufiltern. Auch wenn es sich somit korrekterweise um Fälle handelt, werden im Text die Begriffe Personen und BesucherInnen verwendet.

³ Beispiel: Der Hilfesuchende Hans G. wurde im Jahr 2007 in eine Hilfe gem. §§ 67 ff. SGB XII aufgenommen. Er war zu dem Zeitpunkt 41 Jahre alt. Im Jahr 2012 wurde die Hilfe im Februar beendet und im November 2012 wieder aufgenommen. Zu diesem Zeitpunkt war Herr G. 47 Jahre alt. In der Auswertungsroutine „Alle Beratungen“ würden beide Beratungsepisoden gewertet. In der Altersverteilung würde Herr G. einmal als 41jähriger und einmal als 47jähriger berücksichtigt. In der Auswertungsroutine „Letzte Anhängigkeit“ wird nur das Alter zu Beginn der zweiten Beratungsepisode (47) gewertet.

⁴ In diesem Bericht wird bei der Präsentation der Daten „Letzte Anhängigkeit“ von Personen/Hilfesuchenden gesprochen, korrekterweise handelt es sich aber aus vorgenanntem Grund um eine sog. Fallzahlenstatistik.

Persönliche Einzelfallhilfe für wohnungslose Menschen wurde im Jahr 2012 in den 54 ambulanten Beratungsstellen, in den 18 stationären Einrichtungen und in den 11 Ambulanten Nachgehenden Hilfen nach stationärer Unterstützung geleistet. Diese Hilfen setzen voraus, dass im Einzelfall ein anerkannter Hilfebedarf nach §§ 67 ff. SGB XII besteht. Bevor eine Kostenübernahme beantragt wird, prüfen die MitarbeiterInnen in den Beratungsstellen und Einrichtungen, ob und welcher Hilfebedarf besteht.

Insgesamt wurden 3.769 Betreuungsfälle dokumentiert, davon 1.322 in der Ambulanten Hilfe, 2.072 in der Stationären Hilfe und 375 in der Nachgehenden Hilfe.

Vorrangiges Hilfeziel der Ambulanten Hilfe ist es, dass die Hilfesuchenden adäquaten Wohnraum erhalten oder ihnen eine Übergangswohnung bereitgestellt werden kann, denn die Wohnung ist eine wesentliche Voraussetzung, die weiteren besonderen sozialen Schwierigkeiten überwinden zu können. Die Hilfesuchenden der Nachgehenden Hilfe leben in einer eigenen Wohnung. Diese ist Voraussetzung, um die Unterstützung von der Stationären Hilfe in die Nachgehende Hilfe überleiten zu können.

Am Stichtag 31.12.2012 wurden in Niedersachsen in der Ambulanten Hilfe, der Stationären Hilfe und der Nachgehenden Hilfe 2.073 Personen betreut, das sind 294 Menschen mehr als zum selben Stichtag des Vorjahres (+ 16,5 %). Darüber hinaus waren an diesem Stichtag insgesamt 4.346 Menschen ordnungsrechtlich untergebracht.⁵ Es ist damit dokumentiert, dass zum Jahreswechsel 2012/2013 etwa 6.400 Menschen (0,08 % der Niedersachsen) ordnungsrechtlich untergebracht waren oder von den Einrichtungen der Wohnungslosenhilfe durch persönliche Hilfe unterstützt wurden, d. h. die Hilfesuchenden lebten in der Stationären Einrichtung, in einer Übergangswohnung der Ambulanten Hilfe, in einer eigenen Wohnung oder sind sogar obdachlos, weil noch kein Wohnraum gefunden werden konnte. Die Zahl der Menschen, die ohne jegliche Unterkunft sind, die in unzumutbaren Wohnverhältnissen leben, vorübergehend bei Freunden und Bekannten immer wieder Unterschlupf finden oder gar im Freien schlafen („Platte machen“), müsste noch hinzugerechnet werden. Erst dann ließe sich ein realistischeres Bild über Menschen in prekären Wohnsituationen oder ohne jeglichem Dach über dem Kopf beschreiben.⁶

⁵ Vgl. Auswertung des Niedersächsischen Ministeriums für Soziales, Gesundheit und Gleichstellung (MS) zur Erhebung der Unterbringungsfälle in Nds. Obdachlosenunterkünften zum 31.12.2012, August 2014, s. ZBS Nds. Statistikbericht 2012 – Anhang Tabellenteil, S. 19

⁶ Vgl. ETHOS – Europäische Typologie für Obdachlosigkeit, Wohnungslosigkeit und prekäre Wohnversorgung. www.feantsa.org

2 TAGESAUFENTHALTE

Tagesaufenthalte bieten Menschen in besonderen sozialen Schwierigkeiten unabhängig von Zuständigkeiten der unterschiedlichen Kostenträger eine niedrigschwellige Anlaufstelle. Die Probleme der BesucherInnen sind Wohnungslosigkeit, prekäre Lebensverhältnisse und Armut in all ihren Ausprägungen. Tagesaufenthalte bieten einen Aufenthaltsort für den Tag und persönliche Beratung. Die BesucherInnen haben außerdem die Möglichkeit zu duschen und Wäsche zu waschen. Die Einrichtungen bieten teilweise auch eine Postadresse für Menschen ohne Wohnung.

2.1 Gesamtzahl Kontakte

In den 33 niedersächsischen Tagesaufenthalten gem. §§ 67 ff. SGB XII wurden im Jahr 2012 insgesamt 353.201 Kontakte dokumentiert. Bei einer gleichbleibenden Anzahl von Tagesaufenthalten stieg damit die Anzahl der Besuchskontakte seit 2009 um insgesamt 13,4 %.

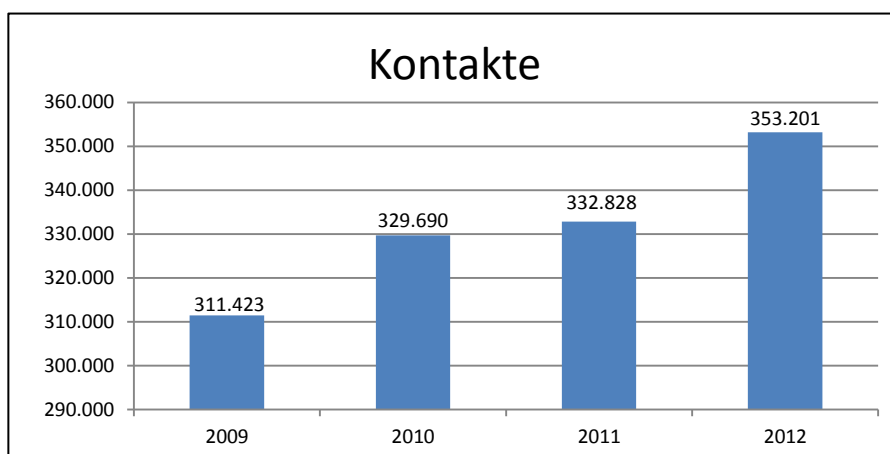

2.2 Gesamtzahl BesucherInnen und Geschlecht

Die Anzahl der o.g. Kontakte in den Tagesaufenthalten verteilt sich auf 14.101 BesucherInnen. Dies entspricht einem Anstieg um 2.277 Personen im Vergleich zum Jahr 2009 (19,3 %).

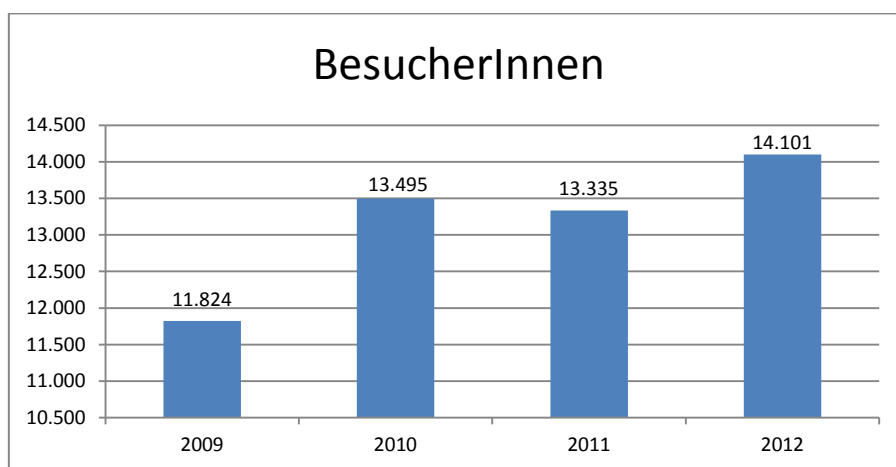

Tagesaufenthalte werden überwiegend von Männern genutzt. Der Anteil der Frauen ist konstant unter 30 %, liegt damit aber deutlich höher als in den anderen Hilfebereichen nach §§ 67 ff. SGB XII.

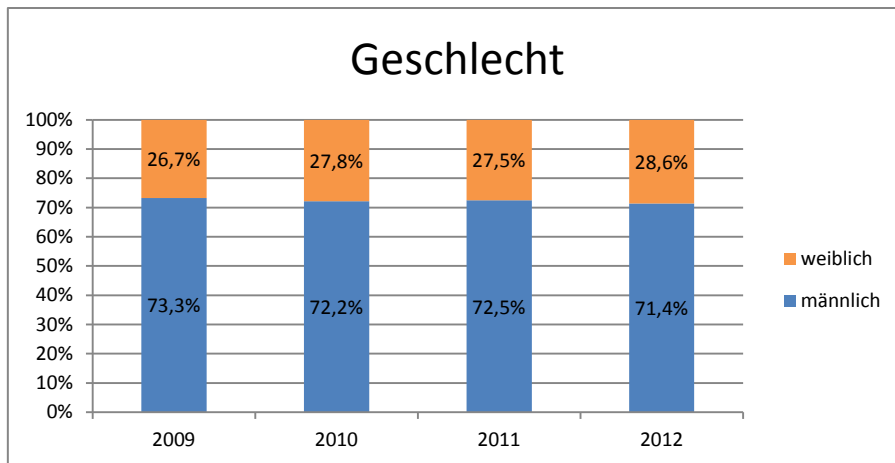

2.3 Alter

Die Anzahl der unter 18-Jährigen ist seit dem Jahr 2009 mit 303 BesucherInnen im Vergleich zum Jahr 2012 auf 457 BesucherInnen gestiegen. Das ist ein Anstieg um 50,8 %.

In der Altersgruppe der 18- unter 27-Jährigen war im selben Zeitraum ein Anstieg von 29,2 % zu verzeichnen. Auch dies ist ein auffallend hoher Anstieg der BesucherInnen in dieser Altersgruppe 2009: 1.703 Personen, 2012: 2.201 Personen.



Im Vergleich zu den Besuchen junger Menschen, die allein oder mit der Familie in die 33 Tagesaufenthalte kommen, ist der Prozentsatz der 27- bis unter 60-Jährigen vergleichsweise gering (Anstieg seit 2009 um 7,9 %). Eine auffallend größere Hilfenachfrage gab es seit 2009 auch bei den 60-Jährigen und älter als 60-Jährigen. Die Zahl der BesucherInnen dieser Altersgruppe stieg seit 2009 um 24,5 %.

3 AMBULANTE HILFE

3.1 Basisangebot der Ambulanten Hilfe

Jeder Hilfesuchende kann in den ambulanten Beratungsstellen unkompliziert Erstberatung im Rahmen des Basisangebotes in Anspruch nehmen. Vorrangig geht es hierbei um Klärung des Hilfebedarfs, Beratung, Unterstützung, Krisenintervention und (sofern notwendig und möglich) bei Bedarf um Vermittlung in geeignete weiterführende Hilfen. Diese Erstberatung kann in eine weiterführende Hilfe münden, kann aber auch nach einigen Beratungsterminen zum Abschluss gebracht werden. Weitere Aufgaben im Rahmen des Basisangebotes sind Kontaktpflege und Öffentlichkeitsarbeit mit dem Ziel, in Institutionen und der Öffentlichkeit das Bewusstsein für Menschen in besonderen sozialen Schwierigkeiten zu sensibilisieren.

Bei der Dokumentation der Hilfesuchenden im Basisangebot wurde festgestellt, dass die Einrichtungen zum Teil unterschiedlichen Erhebungsstandards folgen und daher auf Landesebene nicht vergleichbar sind. Auf eine Darstellung der Dokumentation des Basisangebots aus den jeweiligen Einrichtungen wird daher in diesem Bericht verzichtet. Die Zentrale Beratungsstelle Niedersachsen arbeitet z. Zt. an einer Empfehlung für eine einheitliche Erhebung dieses Bereiches.

3.2 Ambulante Einzelfallhilfe

Liegt ein Kostenanerkennnis vor, kann dem Hilfesuchenden eine längerfristige ambulante Unterstützung ermöglicht werden. Die Beratungsstellen unterstützen dabei vor allem bei der Beschaffung einer Unterkunft, der Beschaffung und Erhaltung einer eigenen Wohnung, der Sicherstellung des Lebensunterhaltes und bieten Beratung und Unterstützung bei persönlichen Problemlagen sowie der praktischen Bewältigung des Alltags an. Sie gibt Hilfen beim Aufbau bzw. der Aufrechterhaltung sozialer Beziehungen, bei der Suche oder Sicherung eines Arbeitsplatzes sowie der Ermöglichung einer postalischen Erreichbarkeit.

3.2.1 Gesamtzahl Hilfefälle

Es werden die Daten aller 54 Beratungsstellen dargestellt. Die Gesamtzahl der Hilfefälle in der Ambulanten Hilfe ist weiter angestiegen und hat mit 1.322 Fällen den höchsten Stand seit 2009 erreicht. Hierbei ist in allen Regionalvertretungen ein Anstieg der Fallzahlen dokumentiert.

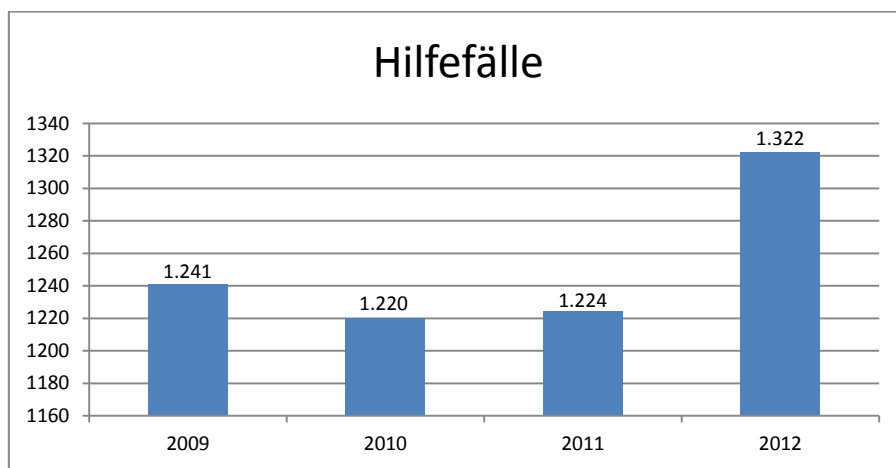

Diese 1.322 Hilfefälle verteilen sich auf 1.302 Personen (Letzte Anhängigkeit), d. h., dass in 20 Fällen Hilfesuchende wiederholt in derselben Ambulanten Hilfe um Unterstützung nachsuchten. Von diesen 20 Fällen beendeten 10 Fälle die Hilfe noch im selben Jahr.

Beim Wiederauftritt ist der Hilfeprozess beendet worden, wurde aber wegen des noch vorhandenen Hilfebedarfes des Hilfesuchenden wieder aufgenommen. Die Gründe für diese „Unterbrechung“ können vielfältig sein.

Um den aktuellsten Stand abzubilden, zeigt dieser Bericht die Daten des letzten Unterstützungszeitraums (Letzte Anhängigkeit).⁷

3.2.2 Geschlecht und Alter

Der weit überwiegende Teil der 1.302 Hilfesuchenden in der Hilfe gem. §§ 67 ff. SGB XII ist männlich. Landesweit liegt der Anteil der Männer in der Ambulanten Hilfe bei 85,5 %.

⁷ Die Häufigkeitsangaben nennen die Anzahl der Fälle mit gültigen Werten – siehe „Anzahl“ und „valide“ in den Tabellen im Anhang.

Im Jahr 2012 wurden in Niedersachsen 172 unter 25-Jährige in den Ambulanten Hilfen betreut (13,2 %). Die meisten unter 25-Jährigen wurden in der Regionalvertretung Braunschweig unterstützt (62), den geringsten Anteil der unter 25-Jährigen (20) verzeichnen die Ambulanten Hilfen in der Regionalvertretung Osnabrück.

Der Anteil der über 60-Jährigen beträgt niedersachsenweit in der Ambulanten Hilfe 2,9 % und ist deutlich niedriger als in der Stationären Hilfe

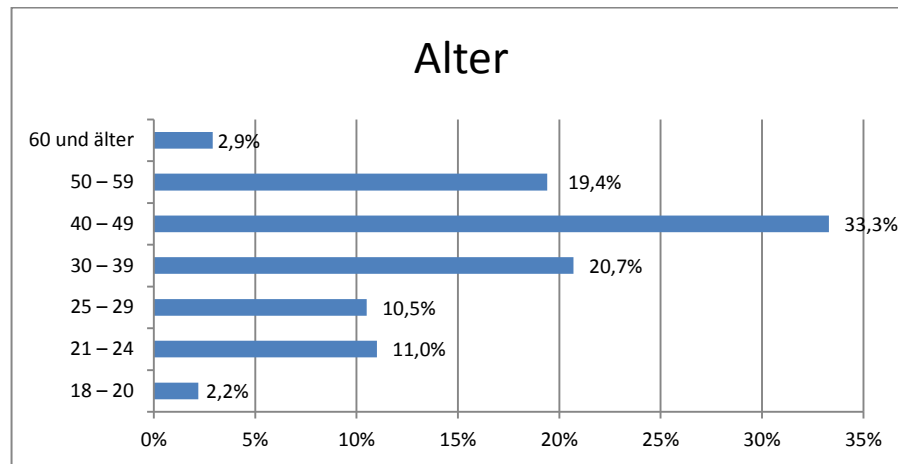

3.2.3 Staatsangehörigkeit und Migrationshintergrund

Der weitaus größte Teil der HilfeempfängerInnen in der Ambulanten Hilfe besitzt die deutsche Staatsangehörigkeit. Der Anteil der Personen ohne deutsche Staatsangehörigkeit liegt landesweit bei 2,1 %.

Hintergrund ist, dass Personen ohne deutsche Staatsangehörigkeit nur Zugang zu Leistungen haben, die der Hilfe gem. §§ 67 ff. SGB XII entsprechen, wenn sie die Bedingungen des 2. AsylbLG erfüllen. Einen Antrag auf entsprechende persönliche Hilfe können sie beim für Asylbewerberleistungen zuständigen Träger beantragen. Zugang zu Leistungen des SGB XII haben nur Personen, die einen Aufenthaltstitel nach § 4 Aufenthaltsgesetz haben und Deutschen gleichgestellt sind.⁸

Mit 4,2 % ist der Anteil der HilfeempfängerInnen mit Migrationshintergrund⁹ sehr gering.

3.2.4 Betreuungsdauer und Art der Beendigung

Im Erhebungsjahr 2012 haben 413 Personen (Letzte Anhängigkeit) die Einzelfallhilfe in den ambulanten Beratungsstellen beendet.

Der überwiegende Teil der KlientInnen wurde länger als sechs Monate unterstützt: 20,3 % der in der Ambulanten Hilfe beendeten Fälle wurde zwischen sechs und zwölf Monaten unterstützt, 19,9 % erhielten Hilfe über einen Zeitraum von zwölf bis 24 Monaten. Etwa ein Drittel (33,9 %) der Beender nahmen die Hilfe länger als 24 Monate in Anspruch. Der Anteil der Personen, die weniger als drei Monate unterstützt wurden, lag im Jahr 2012 bei 12,6 %.

⁸ POS_12_Nichtdeutsche_Wohnungslose.pdf. In: www.bagw.de

⁹ Zugewandert in der ersten, zweiten oder dritten Generation.

Im Folgenden soll die Betreuungsdauer und die Art der Beendigung der zehn Wiederauftritte, die im Jahr 2012 die Ambulante Hilfe abermals beendeten, mit Hilfe des Datenvergleichs „Alle Hilfefälle“ und „Letzte Anhängigkeit“ beleuchtet werden.

Der Vergleich der Daten „Alle Hilfefälle – „Letzte Anhängigkeit“ zur Variable „Betreuungsdauer“ zeigt, dass diese zehn Hilfefälle die prozentualen Ergebnisse zur Betreuungsdauer nicht nennenswert verändern.

Die nachfolgende Abbildung vergleicht die Daten „Alle Hilfefälle“ und „Letzte Anhängigkeit“ zur Variable „Art der Beendigung“. Sie zeigt, wie die Hilfe vor dem letzten Wiederauftritt beendet wurde (Differenz der jeweiligen „Anzahl“ in den verschiedenen Ausprägungen der Variable).

1.06: Art der Beendigung	Gesamt - Alle Hilfefälle			Gesamt - Letzte Anhängigkeit		
	Anzahl	Prozent	valide	Anzahl	Prozent	valide
planmäßig beendet	170	40,2%	42,7%	168	40,7%	43,2%
Vermittlung an Nachfolmaßnahme innerhalb des eigenen Hilfesystems	19	4,5%	4,8%	18	4,4%	4,6%
Vermittlung an Nachfolmaßnahme außerhalb des eigenen Hilfesystems	29	6,9%	7,3%	29	7,0%	7,5%
Abbruch durch Klient/in	115	27,2%	28,9%	110	26,6%	28,3%
Abbruch durch Einrichtung	5	1,2%	1,3%	5	1,2%	1,3%
Beendigung durch Kostenträger	7	1,7%	1,8%	7	1,7%	1,8%
Haft	15	3,5%	3,8%	15	3,6%	3,9%
Tod	21	5,0%	5,3%	21	5,1%	5,4%
Sonstiges	17	4,0%	4,3%	16	3,9%	4,1%
keine Angaben	11	2,6%		10	2,4%	
nicht abgefragt	14	3,3%		14	3,4%	
Gesamt Anzahl	423			413		
Gesamt Prozent		100,0%	100,0%		100,0%	100,0%

Zum Beispiel beendeten zwei Hilfefälle die Unterstützung planmäßig, in einem Fall wurde die Ambulante Hilfe wegen der Vermittlung in eine Nachfolmaßnahme innerhalb des eigenen Hilfesystems beendet und in fünf Fällen wurde die Hilfe abgebrochen.¹⁰

3.2.5 Lebenssituation am Ende der Hilfe

Von den 413 Menschen, die im Jahr 2012 die Hilfe beendeten, ist von 379 Personen die Unterkunftssituation in der Nacht nach Hilfeende bekannt. Es leben 59,6 % in einer eigenen Wohnung, 6,6 % leben bei der Familie oder PartnerIn, 4,2 % bei Bekannten, 6,1 % wechseln in die Stationäre Hilfe und 10,6 % sind in der Nacht nach Hilfeende ohne Unterkunft.

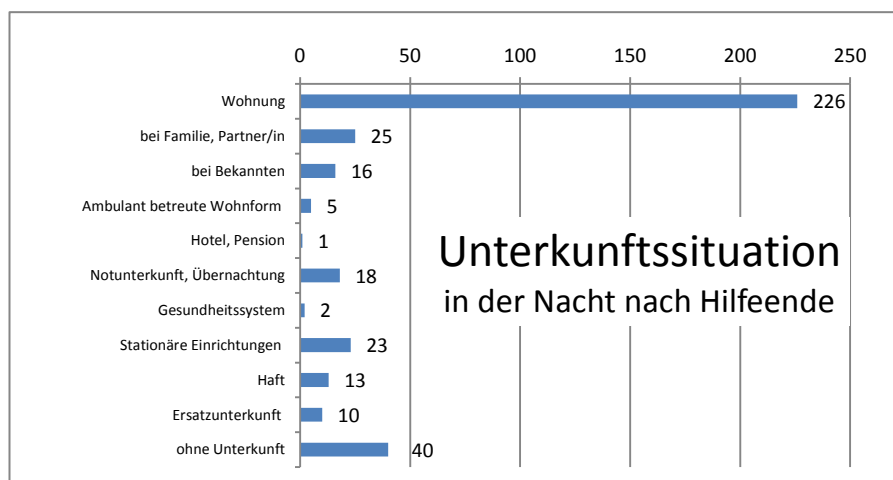

¹⁰ Für einen Vergleich der gültigen Prozentwerte ist die Anzahl der Wiederauftritte zu gering.

Von 34 Hilfesuchenden (8,3 %) ist die Unterkunftssituation nach Hilfeende nicht bekannt („keine Angabe“/ „nicht abgefragt“). Wegen des angespannten Wohnungsmarktes ist anzunehmen, dass diese 34 Personen in der Nacht nach Hilfeende über keine eigene Wohnung verfügten.

Ihr Einkommen besteht zu 68,2 % aus Leistungen nach SGB II und zu 9,8 % nach SGB XII. 10,5 % erwirtschaften Lohn aus Erwerbs- oder Berufstätigkeit und 1,5 % erhalten SGB III-Leistungen (ALG I). Weitere 4,5 % beziehen eine Rente. Über ein eigenes Bankkonto verfügen 56,1 %. Zum Hilfeende sind 94,9 % krankenversichert und 72,9 % besuchen in den letzten sechs Monaten vor Hilfeende den Hausarzt.¹¹

Die Lebenssituation zum Hilfeende zeigt sich auch in der Dokumentation der sozialen Kontakte. So verfügen 89,1 % über soziale Kontakte.¹²

Allein 96 Personen haben eine Partnerin/einen Partner. Es gibt 44 Nennungen von Kontakten zu minderjährigen Kindern und 133 Nennungen von Kontakten zu volljährigen Kindern, Eltern und Verwandten. Es wurden 240 Nennungen von Kontakten zu Freunden und Bekannten dokumentiert und 73 zu Selbsthilfeorganisationen, Nachbarn, Vereinen, Kirchengemeinden o. ä. Mehrfachnennungen sind möglich.

¹¹ In den letzten vier Wochen vor Hilfebeginn erhalten 52,7 % Leistungen nach SGB II und 9,8 % nach SGB XII; Einkommen aus Erwerbstätigkeit erhalten 0,8 % und SGB III-Leistungen (ALG I) 2,3 %; eine Rente beziehen 2,7 %. Über ein eigenes Bankkonto verfügen 31,4 %. Vor Hilfebeginn sind 71,3 % krankenversichert und 38,5 % besuchen in den letzten sechs Monaten vor Hilfebeginn einen Hausarzt (n = 1.302). Kreuztabellen nur für die Daten der Beender wurden für das Jahr 2012 von der BAG-W-Auswertungssoftware nicht generiert.

¹² Über soziale Kontakte verfügen zu Hilfebeginn 76,1 % (n = 1.302). Kreuztabellen nur für die Daten der Beender liegen gleichfalls nicht vor.

4 STATIONÄRE HILFE

Wenn ambulante Maßnahmen nicht zur Überwindung besonderer sozialer Schwierigkeiten ausreichen, ist stationäre Hilfe angezeigt. Die stationären Einrichtungen bieten alleinstehenden wohnungslosen Männern und Frauen Unterkunft mit einer Grundversorgung an Essen, Bekleidung, medizinischer Versorgung und persönliche Beratung und Begleitung. Die Hilfeangebote umfassen u. a. Unterstützung bei der Realisierung von Leistungsansprüchen, der Arbeits- und Wohnraumsuche, der Beschaffung von Personalpapieren, der Geldverwaltung und -beratung, Entschuldungsmaßnahmen und bei der Bewältigung von persönlichen Problemen.

4.1 Gesamtzahl Hilfefälle

Es werden die Daten von 16 der 18 Stationären Hilfen gem. §§ 67 ff. SGB XII in Niedersachsen¹³ dargestellt. Im Jahr 2012 wurden in den stationären Einrichtungen 2.072 Hilfefälle dokumentiert.

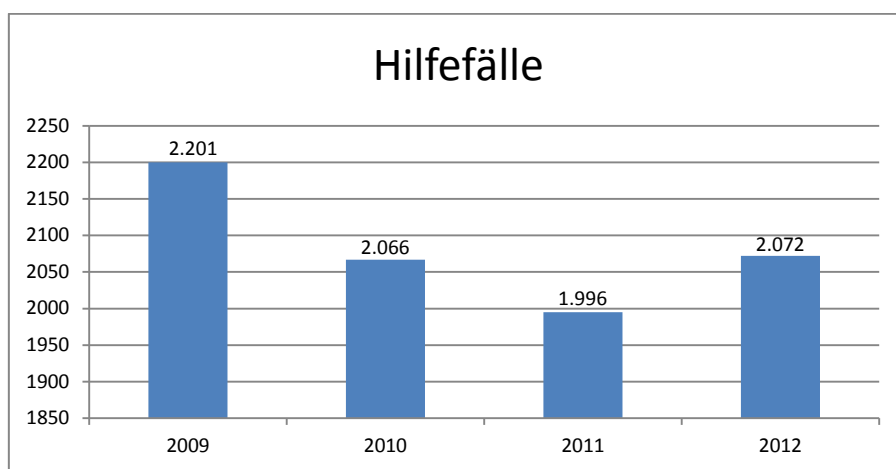

Diese 2.072 Hilfefälle verteilen sich auf 1.854 Personen (Letzte Anhängigkeit), d. h. dass in 218 Fällen Hilfesuchende wiederholt in derselben Stationären Hilfe um Unterstützung nachsuchten. Von diesen 218 Fällen beendeten 199 Fälle die Hilfe noch im selben Jahr.

Beim Wiederauftritt ist der Hilfeprozess beendet worden, wurde aber wegen des noch vorhandenen Hilfebedarfes des Hilfesuchenden wieder aufgenommen. Die Gründe für diese „Unterbrechung“ können vielfältig sein.

Um den aktuellsten Stand abzubilden, zeigt dieser Bericht die Daten des letzten Unterstützungszeitraums (Letzte Anhängigkeit).¹⁴

4.2 Geschlecht und Alter

Die 1.854 Hilfesuchenden der Stationären Hilfe sind überwiegend männlich (93,8 % Männer). Die Zusammenlegung der bis August 2012 räumlich getrennten stationären Einrichtungen für Männer und für Frauen in der Stadt Osnabrück hat statistisch betrachtet keine negativen Auswirkungen auf die Inanspruchnahme der stationären Hilfe durch Frauen. Insgesamt ist der Anteil der Frauen in der

¹³ Zwei Einrichtungen konnten die Daten nicht im geforderten txt Format liefern. Daher fehlen hier Daten von ca. 50 Fällen.

¹⁴ Die Häufigkeitsangaben nennen die Anzahl der Fälle mit gültigen Werten – siehe „Anzahl“ und „valide“ in den Tabellen im Anhang.

Stationären Hilfe deutlich geringer als in der Ambulanten Hilfe – sowohl numerisch als auch prozentual (114 Frauen: 6,2 %)

Der Anteil der unter 25-Jährigen in der Stationären Hilfe ist geringer als in der Ambulanten Hilfe und liegt bei landesweit 8,9 %. Der Anteil der über 60-Jährigen in der Stationären Hilfe ist niedersachsenweit mit 10,3 % deutlich höher als in der Ambulanten Hilfe.

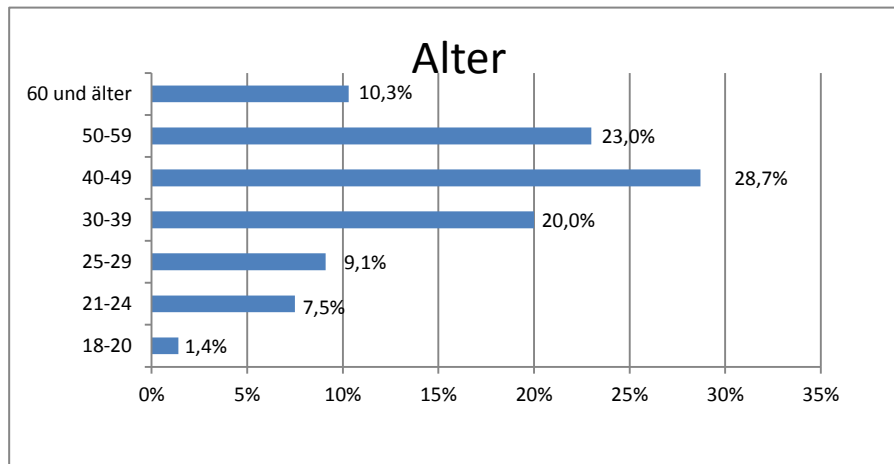

4.3 Staatsangehörigkeit und Migrationshintergrund

Die Hilfesuchenden haben überwiegend die deutsche Staatsangehörigkeit (98,2 %). Zugang zu allen Leistungen des SGB XII haben ausländische Wohnungslose nur, wenn sie einen Aufenthaltstitel nach § 4 Aufenthaltsgesetz haben und Deutschen gleichgestellt sind. Andere Personen ohne deutsche Staatsangehörigkeit haben Zugang zu Leistungen, die den Hilfen gem. §§ 67 ff. SGB XII entsprechen, wenn sie die Bedingungen des 2. AsylbLG erfüllen.¹⁵ So ist, wie auch in der Ambulanten Hilfe, der Anteil ausländischer Hilfesuchender in der stationären Hilfe gem. §§ 67 ff. SGB XII sehr gering. Bei 7,5 % der Hilfesuchenden wurde ein Migrationshintergrund¹⁶ dokumentiert.

4.4 Betreuungsdauer und Art der Beendigung

Im Jahr 2012 haben in der Stationären Hilfe in Niedersachsen 990 Personen die Hilfe beendet. Die Betreuungsdauer der Hilfesuchenden, die weniger als 3 Monate in der Stationären Hilfe blieben, beträgt 59,9 %. Länger als 12 Monate wurden 18,8 % der HilfeempfängerInnen, die im Jahr 2012 die Hilfe beendeten, unterstützt.

Die Zahl der planmäßigen Beendigungen beträgt 12,5 %. Unter Berücksichtigung der Beendigungen durch Vermittlungen innerhalb und außerhalb der Hilfen gem. §§ 67 ff. SGB XII erhöht sich dieser Anteil auf 32,2 %. Die Abbruchquote durch KlientIn oder Einrichtung beträgt 65,5 % in der Stationären Hilfe.

¹⁵ POS_12_Nichtdeutsche_Wohnungslose.pdf. In: www.bagw.de

¹⁶ Zugewandert in der ersten, zweiten oder dritten Generation.

Im Folgenden soll die Betreuungsdauer und die Art der Beendigung der 199 Wiederauftritte, die im Jahr 2012 die Stationäre Hilfe abermals beendeten, mit Hilfe des Datenvergleichs „Alle Hilfefälle“ und „Letzte Anhängigkeit“ beleuchtet werden.

Der Vergleich der Daten „Alle Hilfefälle – „Letzte Anhängigkeit“ zur Variable „Betreuungsdauer“ zeigt, dass diese 199 Hilfefälle die prozentualen Ergebnisse zur Betreuungsdauer nicht nennenswert verändern.

Die nachfolgende Abbildung vergleicht die Daten „Alle Hilfefälle“ und „Letzte Anhängigkeit“ zur Variable „Art der Beendigung“. Sie zeigt, wie die Hilfe vor dem letzten Wiederauftritt beendet wurde (Differenz der jeweiligen „Anzahl“ in den verschiedenen Ausprägungen der Variable).

1.06: Art der Beendigung	Gesamt - Alle Hilfefälle			Gesamt - Letzte Anhängigkeit		
	Anzahl	Prozent	valide	Anzahl	Prozent	valide
planmäßig beendet	134	11,3%	11,7%	120	12,1%	12,5%
Vermittlung an Nachfolmaßnahme innerhalb des eigenen Hilfesystems	91	7,7%	7,9%	87	8,8%	9,1%
Vermittlung an Nachfolmaßnahme außerhalb des eigenen Hilfesystems	58	4,9%	5,1%	54	5,5%	5,6%
Abbruch durch Klient/in	631	53,1%	55,1%	496	50,1%	51,7%
Abbruch durch Einrichtung	137	11,5%	12,0%	132	13,3%	13,8%
Beendigung durch Kostenträger	5	0,4%	0,4%	2	0,2%	0,2%
Haft	56	4,7%	4,9%	38	3,8%	4,0%
Tod	23	1,9%	2,0%	23	2,3%	2,4%
Sonstiges	10	0,8%	0,9%	7	0,7%	0,7%
keine Angaben	7	0,6%		6	0,6%	
nicht abgefragt	37	3,1%		25	2,5%	
Gesamt Anzahl	1189			990		
Gesamt Prozent		100,0%	100,0%		100,0%	100,0%

Zum Beispiel beendeten 14 Hilfefälle die Unterstützung planmäßig, in jeweils vier Fällen wurde die Stationäre Hilfe wegen der Vermittlung in Nachfolmaßnahmen innerhalb und außerhalb des eigenen Hilfesystems beendet, 18 Fälle traten eine Haftstrafe an und in 135 Fällen wurde die Hilfe vom Hilfesuchenden abgebrochen.

Der Vergleich der gültigen Prozentwerte „Alle Hilfefälle“ und „Letzte Anhängigkeit“ weist auf eine positive Entwicklung bei den Hilfesuchenden nach Wiederauftritt hin. Die planmäßigen Beendigungen und die Beendigungen durch Vermittlungen innerhalb und außerhalb der Hilfen gem. §§ 67 ff. SGB XII stiegen um 2,5 % und die Abbruchquote durch KlientIn oder Einrichtung sank um 1,6 %.

4.5 Lebenssituation am Ende der Hilfe

Von den 990 Menschen, die im Jahr 2012 die Hilfe beendeten, ist von 752 Personen die Unterkunftssituation in der Nacht nach Hilfeende bekannt. Es haben 16,8 % der Hilfesuchenden eine eigene Wohnung, 19,9 % gehen in eine andere stationäre Einrichtung und 26,7 % sind ohne Unterkunft.

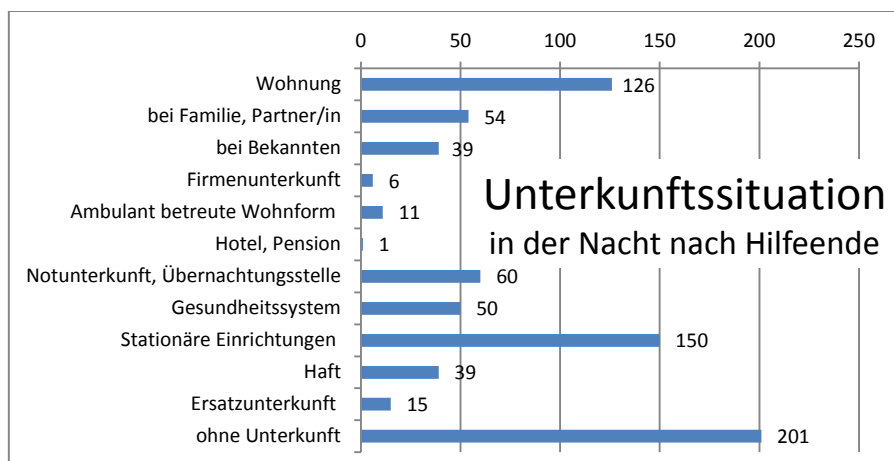

Von 238 Hilfesuchenden (24,0 %) ist die Unterkunftssituation nach Hilfeende nicht bekannt („keine Angabe“/„nicht abgefragt“). Wegen des angespannten Wohnungsmarktes ist anzunehmen, dass diese 238 Personen in der Nacht nach Hilfeende über keine eigene Wohnung verfügten.

Ihr Einkommen besteht in den letzten vier Wochen vor Hilfeende zu 69,3 % aus Leistungen nach SGB II und zu 7,5 % nach SGB XII. 3,8 % erwirtschaften Lohn aus Erwerbs- oder Berufstätigkeit und 2,3 % erhalten SGB III-Leistungen (ALG I). Weitere 12,3 % beziehen eine Rente. Über ein eigenes Bankkonto verfügen 30,1 %. Zum Hilfeende sind 94,3 % krankenversichert und 71,8 % besuchen in den letzten sechs Monaten vor Hilfeende den Hausarzt.¹⁷

Die Lebenssituation zum Hilfeende zeigt sich auch in der Dokumentation der sozialen Kontakte. So verfügen 70,9 % zum Hilfeende über soziale Kontakte.¹⁸ Allein 116 Beender haben eine Partnerin/einen Partner.

Es gibt 52 Nennungen von Kontakten zu minderjährigen Kindern und 262 Nennungen von Kontakten zu volljährigen Kindern, Eltern und Verwandten. Es wurden 411 Nennungen von Kontakten zu Freunden und Bekannten dokumentiert und 60 zu Selbsthilfeorganisationen, Nachbarn, Vereinen, Kirchengemeinden o. ä. Mehrfachnennungen sind möglich.

¹⁷ In den letzten vier Wochen vor Hilfebeginn erhalten 48,1 % Leistungen nach SGB II und 9,8 % nach SGB XII; Einkommen aus Erwerbstätigkeit erhalten 1,6 % und SGB III-Leistungen (ALG I) 2,4 %; eine Rente beziehen 9,3 %. Über ein eigenes Bankkonto verfügen 25,5 %. Vor Hilfebeginn sind 79,5 % krankenversichert und 51 % besuchen in den letzten sechs Monaten vor Hilfebeginn einen Hausarzt (n = 1.854). Kreuztabellen nur für die Daten der Beender liegen nicht vor. Kreuztabellen nur für die Daten der Beender wurden für das Jahr 2012 von der BAG-W-Auswertungssoftware nicht generiert.

¹⁸ Über soziale Kontakte verfügen zu Hilfebeginn 62,7 % (n = 1.854). Kreuztabellen nur für die Daten der Beender liegen gleichfalls nicht vor.

5 AMBULANTE NACHGEHENDE HILFE

Das Angebot der Nachgehenden Hilfe richtet sich an Personen, die nach dem Aufenthalt in einer stationären Einrichtung gem. §§ 67 ff. SGB XII eine weitere, jedoch weniger intensive Unterstützung im eigenen Wohnraum benötigen. Die Nachgehende Hilfe ist somit an die stationären Angebote gekoppelt. Da diese regional sehr ungleichmäßig verteilt sind, gilt dies in der Folge auch für die Nachgehende Hilfe.

5.1 Gesamtzahl Hilfefälle

Im Jahr 2012 wurde in 375 Fällen eine Nachgehende Hilfe gem. §§ 67 ff. SGB XII im Anschluss an einen Aufenthalt in einer stationären Einrichtung gewährt. Es wurden Daten von 11 Nachgehenden Hilfen ausgewertet (2011: 10 Einrichtungen).

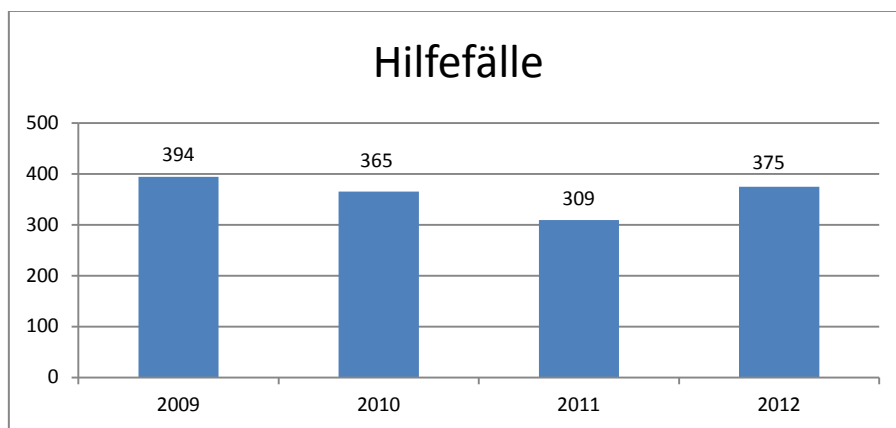

Diese 375 Hilfefälle verteilen sich auf 366 Personen (Letzte Anhängigkeit), d. h. dass in neun Fällen Hilfesuchende wiederholt in derselben Nachgehenden Hilfe um Unterstützung nachsuchten. Von diesen neun Fällen beendeten fünf Fälle die Hilfe noch im selben Jahr.

Beim Wiederauftritt ist der Hilfeprozess beendet worden, wurde aber wegen des noch vorhandenen Hilfebedarfes des Hilfesuchenden wieder aufgenommen. Die Gründe für diese „Unterbrechung“ können vielfältig sein.

Um den aktuellsten Stand abzubilden, zeigt dieser Bericht die Daten des letzten Unterstützungszeitraums (Letzte Anhängigkeit).¹⁹

5.2 Geschlecht und Alter

Der überwiegende Teil der 366 Hilfesuchenden in der Nachgehenden Hilfe ist männlich (94,5 %). Die Altersgruppe der 40- bis unter 50-Jährigen ist in diesem Hilfefeld am stärksten vertreten.

¹⁹ Die Häufigkeitsangaben nennen die Anzahl der Fälle mit gültigen Werten – siehe „Anzahl“ und „valide“ in den Tabellen im Anhang.

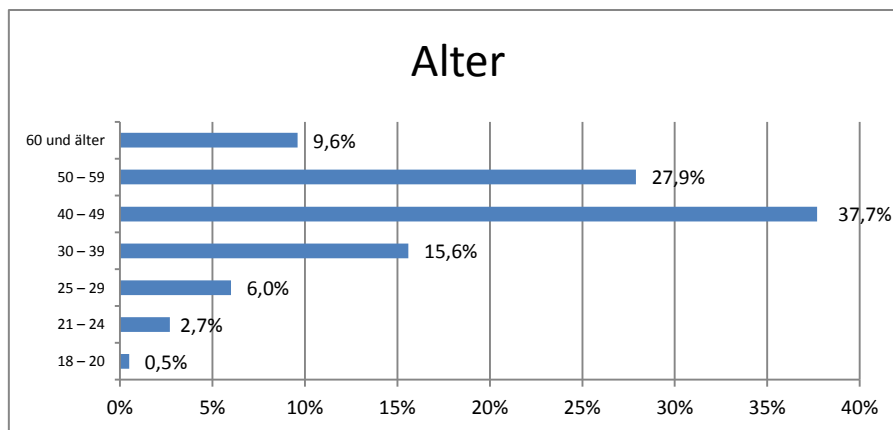

5.3 Staatsangehörigkeit und Migrationshintergrund

In der Nachgehenden Hilfe sind 98,9 % deutsche StaatsbürgerInnen. Die Zugänge zur Hilfe gem. §§ 67 ff. SGB XII sind für ausländische BürgerInnen sehr eingeschränkt. Vgl. hierzu die Stationäre Hilfe. Einen Migrationshintergrund²⁰ haben 3,9 % der Hilfesuchenden.

5.4 Betreuungsdauer und Art der Beendigung

Im Jahr 2012 beendeten 80 Personen die Unterstützung in der Nachgehenden Hilfe.

Die Betreuungsdauer betrug bei 28,8 % der Hilfesuchenden maximal ein Jahr. 52,5 % erhielten länger als zwei Jahre die Unterstützung durch die Nachgehende Hilfe.

Planmäßig beendeten 40,8 % die Hilfe. Unter Einbeziehung der Vermittlungen innerhalb und außerhalb der Hilfen nach §§ 67 ff. SGB XII errechnet sich ein Wert von 53,9 %. Der Anteil der Betreuungsabbrüche durch KlientIn oder Einrichtung liegt bei 28,9 %.

Im Folgenden soll die Betreuungsdauer und die Art der Beendigung der fünf Wiederauftritte, die im Jahr 2012 die Nachgehende Hilfe abermals beendeten, mit Hilfe des Datenvergleichs „Alle Hilfefälle“ und „Letzte Anhängigkeit“ beleuchtet werden.

Der Vergleich der Daten „Alle Hilfefälle – „Letzte Anhängigkeit“ zur Variable „Betreuungsdauer“ zeigt, dass diese fünf Hilfefälle die prozentualen Ergebnisse zur Betreuungsdauer nicht nennenswert verändern.

Die nachfolgende Abbildung vergleicht die Daten „Alle Hilfefälle“ und „Letzte Anhängigkeit“ zur Variable „Art der Beendigung“. Sie zeigt, wie die Hilfe vor dem letzten Wiederauftritt beendet wurde (Differenz der jeweiligen „Anzahl“ in den verschiedenen Ausprägungen der Variable).

1.06: Art der Beendigung	Gesamt - Alle Hilfefälle			Gesamt - Letzte Anhängigkeit		
	Anzahl	Prozent	valide	Anzahl	Prozent	valide
planmäßig beendet	32	37,6%	39,5%	31	38,8%	40,8%
Vermittlung an Nachfolmaßnahme innerhalb des eigenen Hilfesystems	10	11,8%	12,3%	7	8,8%	9,2%
Vermittlung an Nachfolmaßnahme außerhalb des eigenen Hilfesystems	3	3,5%	3,7%	3	3,8%	3,9%
Abbruch durch Klient/in	22	25,9%	27,2%	21	26,3%	27,6%
Abbruch durch Einrichtung	1	1,2%	1,2%	1	1,3%	1,3%
Beendigung durch Kostenträger	3	3,5%	3,7%	3	3,8%	3,9%
Haft	1	1,2%	1,2%	1	1,3%	1,3%
Tod	5	5,9%	6,2%	5	6,3%	6,6%
Sonstiges	4	4,7%	4,9%	4	5,0%	5,3%
keine Angaben	1	1,2%		1	1,3%	
nicht abgefragt	3	3,5%		3	3,8%	
Gesamt Anzahl	85			80		
Gesamt Prozent		100,0%	100,0%		100,0%	100,0%

²⁰ Zugewandert in der ersten, zweiten oder dritten Generation.

Ein Hilfefall beendete die Unterstützung planmäßig, in drei Fällen wurde die Nachgehende Hilfe wegen der Vermittlung in eine Nachfolgemaßnahme innerhalb des eigenen Hilfesystems beendet und in einem Fall wurde die Hilfe abgebrochen.²¹

5.5 Lebenssituation am Ende der Hilfe

Von den 80 Menschen, die im Jahr 2012 die Hilfe beendeten, ist von 72 Personen die Unterkunftssituation in der Nacht nach Hilfeende bekannt. Insgesamt haben 71,8 % der KlientInnen eine eigene Wohnung, 11,3 % der 79 Beender gehen zurück in eine stationäre Einrichtung.

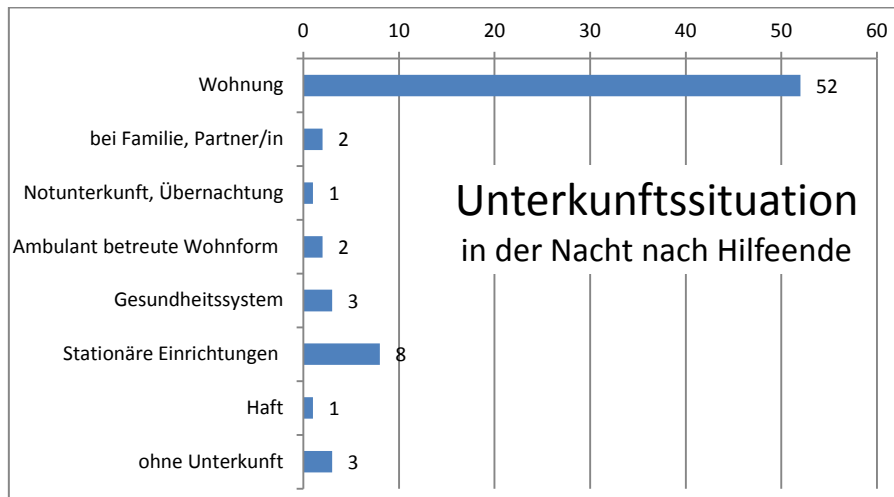

Von acht Hilfesuchenden (10,1 %) ist die Unterkunftssituation nach Hilfeende nicht bekannt („keine Angabe“/„nicht abgefragt“). Wegen des angespannten Wohnungsmarktes ist anzunehmen, dass diese acht Personen in der Nacht nach Hilfeende über keine eigene Wohnung verfügten.

Ihr Einkommen besteht zu 57,1 % aus Leistungen nach SGB II und zu 13,0 % nach SGB XII. 14,3 % erwirtschaften Lohn aus Erwerbs- oder Berufstätigkeit und 3,9 % erhalten SGB III-Leistungen (ALG I). Weitere 11,7 % beziehen eine Rente. Über ein eigenes Bankkonto verfügen nahezu 64,9 %. Es sind alle Beender krankenversichert und 84,1 % besuchten in den letzten sechs Monaten vor Hilfeende den Hausarzt.²²

Die Lebenssituation zum Hilfeende zeigt sich auch in der Dokumentation der sozialen Kontakte.²³ So verfügen 89,0 % über soziale Kontakte. 13 Personen haben eine Partnerin/einen Partner. Es gibt 5 Nennungen von Kontakten zu minderjährigen Kindern und 22 Nennungen von Kontakten zu volljährigen Kindern, Eltern und Verwandten. Es wurden 49 Nennungen von Kontakten zu Freunden und Bekannten dokumentiert und 21 zu Selbsthilfeorganisationen, Nachbarn, Vereinen, Kirchengemeinden o. ä. Mehrfachnennungen sind möglich.

²¹ Für einen Vergleich der gültigen Prozentwerte ist die Anzahl der Wiederauftritte zu gering.

²² In den letzten vier Wochen vor Hilfebeginn erhalten 56,7 % Leistungen nach SGB II und 19,7 % nach SGB XII; Einkommen aus Erwerbstätigkeit erhalten 6,8 % und SGB III-Leistungen (ALG I) 1,6 %; eine Rente beziehen 9,0 %. Über ein eigenes Bankkonto verfügen 34,6 %. Vor Hilfebeginn sind 95,1 % krankenversichert und 62,3 % besuchen in den letzten sechs Monaten vor Hilfebeginn einen Hausarzt (n = 366). Kreuztabellen nur für die Daten der Beender wurden für das Jahr 2012 von der BAG-W-Auswertungssoftware nicht generiert.

²³ Über soziale Kontakte verfügen zu Hilfebeginn 80,4 % (n = 366). Kreuztabellen nur für die Daten der Beender liegen gleichfalls nicht vor.

KARTEN UND TABELLEN

Die Betrachtung der Daten in den Regionalvertretungen hat eine lange Tradition. Vor nunmehr 30 Jahren wurden fünf Zentrale Beratungsstellen vom Land Niedersachsen eingerichtet. Die Zuständigkeitsbereiche orientierten sich bei der Gründung der Zentralen Beratungsstellen an den Grenzen der Regierungsbezirke. Folgende Gebietskörperschaften wurden damals abweichend von den Regierungsbezirksgrenzen verteilt: Der Landkreis Celle kam zur ZBS Hannover und der Landkreis Diepholz zur ZBS Osnabrück.

Die Zentrale Beratungsstelle im Regierungsbezirk Weser-Ems befand sich in Osnabrück. Auf Grund der Größe wurde später eine zweite ZBS eingerichtet, und zwar für den nördlichen Bereich des Regierungsbezirkes in Oldenburg.

Im Jahr 2009 schlossen sich die Zentralen Beratungsstellen zur Zentralen Beratungsstelle Niedersachsen zusammen. Die ehemaligen ZBS-Regionen nennen sich seit dem Regionalvertretung (RV) und garantieren somit weiterhin u. a. die Kontinuität der Dokumentation und die Fortschreibung der Längsschnitterhebungen.

ORDNUNGSRECHTLICHE UNTERBRINGUNG

Mit Stichtag 31.12.2012 befragte das Niedersächsische Ministerium für Soziales, Gesundheit und Gleichstellung (MS) die Gebietskörperschaften zur ordnungsrechtlichen Unterbringung. Die Daten dieser Befragung geben einen Überblick über die Angebote Typ A Übernachtung und Typ B Dauerunterkunft.²⁴ Die folgende Tabelle zeigt die Ergebnisse – zusammengefasst nach den Regionen der ZBS-Regionalvertretungen.²⁵ Diese Erhebung erfragt auch die Anzahl der zum Stichtag 31.12.2012 ordnungsrechtlich untergebrachten Kinder und Jugendliche unter 18 Jahren.

Stichtagserhebung Ministerium f. Soziales (MS) 31.12.2012	RV Braunschweig		RV Hannover		RV Lüneburg		RV Oldenburg		RV Osnabrück	
	Gesamt		Gesamt		Gesamt		Gesamt		Gesamt	
	Anzahl	Pro 100.000 Einwohner	Anzahl	Pro 100.000 Einwohner	Anzahl	Pro 100.000 Einwohner	Anzahl	Pro 100.000 Einwohner	Anzahl	Pro 100.000 Einwohner
Einwohner zum 31.12.2012	1.574.527		2.060.966		1.491.626		1.196.134		1.455.742	
Typ A Übernachtung	26	1,65	11	0,53	30	2,01	16	1,34	24	1,65
Typ B Dauerunterkunft	144	9,15	160	7,76	183	12,27	195	16,30	193	13,26
Anzahl der zur Verfügung stehenden Plätze der Unterkunft	1924	122,20	2152	104,42	1403	94,06	1110	92,80	1371	94,18
Anzahl der zur Verfügung stehenden Plätze Typ A	106	6,73	112	5,43	73	4,89	128	10,70	113	7,76
31.12.12 ordnungs- untergebr. Personen	985	62,56	1286	62,40	671	44,98	720	60,19	684	46,99
Anzahl der untergebrachten Personen Typ A	27	1,71	62	3,01	22	1,47	55	4,60	29	1,99
Einrichtungen ohne Belegung Typ A	18	1,14	7	0,34	16	1,07	6	0,50	11	0,76
Einrichtungen ohne Belegung Typ B	32	2,03	27	1,31	37	2,48	121	10,12	37	2,54
Anzahl der länger als 6 Monate untergebrachten Personen	706	44,84	911	44,20	504	33,79	547	45,73	511	35,10
Anzahl der Plätze mit Kohleofen- heizung	300	19,05	290	14,07	211	14,15	136	11,37	168	11,54
Anzahl der am 31.12.2012 untergebrachten Personen vor Vollendung des 18. Lebensjahres	219	13,91	221	10,72	93	6,23	136	11,37	87	5,98

Insgesamt waren am 31.12.2012 in Niedersachsen 4.346 Menschen ordnungsrechtlich untergebracht (Typ A + B), davon 756 junge Menschen unter 18 Jahren (17,4 %). Der Anteil der Personen, die länger als 6 Monate unterbracht waren, betrug 73,2 %.

²⁴ Auswertung des Niedersächsischen Ministeriums für Soziales, Gesundheit und Gleichstellung (MS) zur Erhebung der Unterbringungsfälle in Nds. Obdachlosenunterkünften zum 31.12.2012, August 2014

²⁵ Zuordnung nach Regionalvertretung durch ZBS Niedersachsen, September 2014

TAGESAUFENTHALTE

In Niedersachsen (7,9 Mio. Einwohner) gibt es 33 gemeinsam vom örtlichen und überörtlichen Sozialhilfeträger geförderte Tagesaufenthalte. Sie bieten Hilfe für Menschen in besonderen sozialen Schwierigkeiten (§§ 67 ff. SGB XII). Diese Einrichtungen sind wie folgt verteilt:

Im Zuständigkeitsbereich ZBS Nds. - RV²⁶ Braunschweig gibt es acht Tagesaufenthalte in einer Region mit 1,6 Mio. Einwohnern in 11 Gebietskörperschaften (Landkreise/kreisfreie Städte). Im Bereich der RV Hannover bieten zehn Tagesaufenthalte Hilfe für Menschen in besonderen sozialen Schwierigkeiten an (2,1 Mio. Einwohner in 7 Gebietskörperschaften). Im Zuständigkeitsbereich der ZBS Nds. - RV Lüneburg gibt es zwei Tagesaufenthalte in einer Region mit 1,6 Mio. Einwohnern in 10 Gebietskörperschaften. Im Bereich der RV Oldenburg werden acht Tagesaufenthalte vorgehalten. Hier leben 1,2 Mio. Menschen in 11 Gebietskörperschaften. Im Bereich der RV Osnabrück gibt es fünf Tagesaufenthalte in einer Region mit 1,4 Mio. Einwohnern in 7 Gebietskörperschaften.

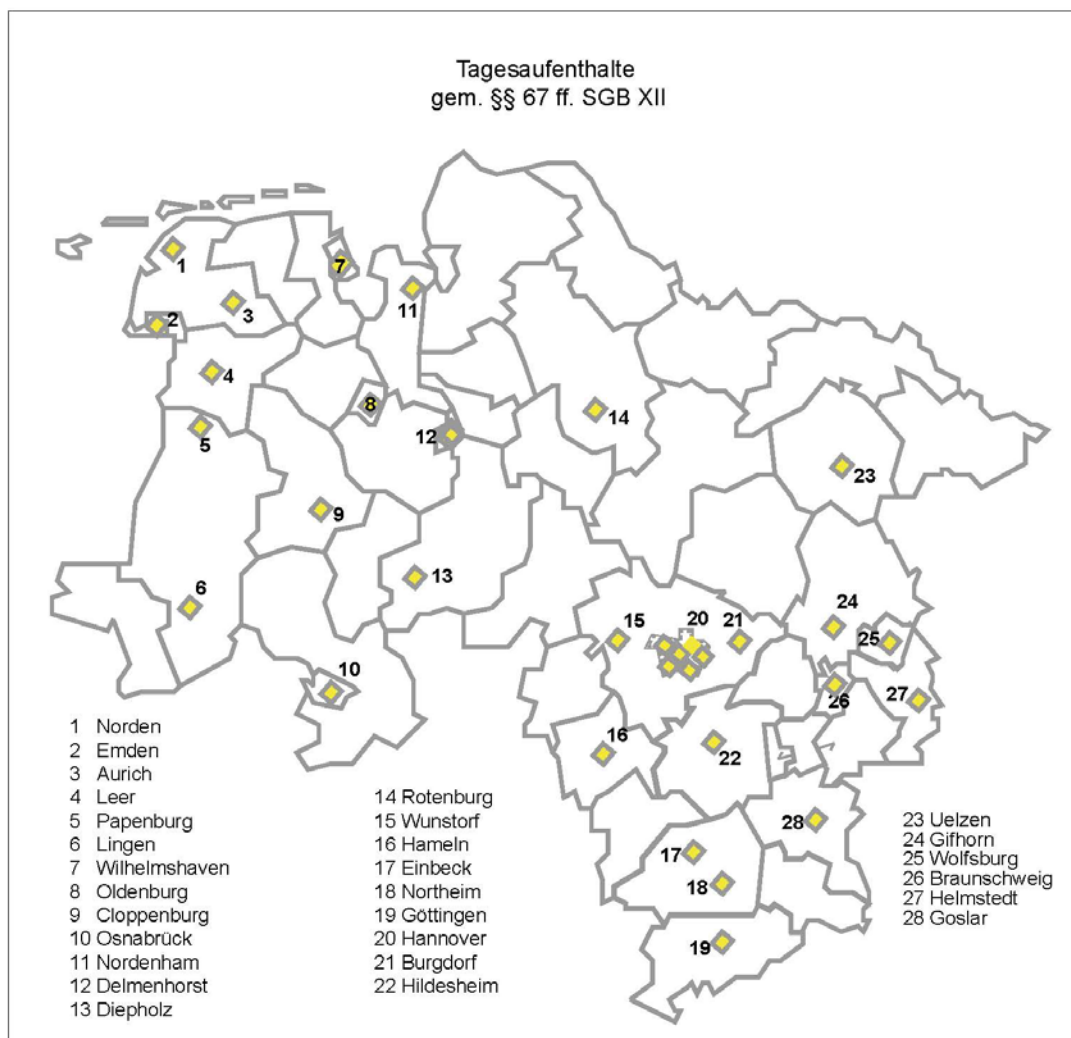

Verteilung der Tagesaufenthalte in Niedersachsen

²⁶ Siehe Beschreibung des Zuständigkeitsbereiches Regionalvertretung (RV), S. 18.

Tagesaufenthalte in Niedersachsen Längsschnitt 2009 - 2012	Nds. 2009			Nds. 2010			Nds. 2011			Nds. 2012		
Anzahl Tagesaufenthalte	33			33			33			33		
Kontakte im Tagesaufenthalt	Gesamt			Gesamt			Gesamt			Gesamt		
	Anzahl	Prozent	valide	Anzahl	Prozent	valide	Anzahl	Prozent	valide	Anzahl	Prozent	valide
Kontakte von Besucher/innen in Zuständigkeit des öSHTr.	128.810	41,4%	58,2%	123.968	37,6%	61,4%	178.226	53,5%	57,1%	192.923	54,6%	58,6%
Kontakte von Besucher/innen in Zuständigkeit des üöSHTr.	92.701	29,8%	41,8%	77.949	23,6%	38,6%	133.685	40,2%	42,9%	136.246	38,6%	41,4%
keine Angaben / nicht abgefragt	89.912	28,9%		127.773	38,8%		20.917	6,3%		24.032	6,8%	
Gesamt Anzahl Kontakte (auch bei tägl. Mehrfachauftritten wird nur ein Kontakt gezählt)	311.423			329.690			332.828			353.201		
Gesamt Prozent		100,0%	100,0%		100,0%	100,0%		100,0%	100,0%		100,0%	100,0%

BesucherInnen im Tagesaufenthalt	Gesamt			Gesamt			Gesamt			Gesamt		
	Anzahl	Prozent	valide	Anzahl	Prozent	valide	Anzahl	Prozent	valide	Anzahl	Prozent	valide
männlich	8.201	69,4%	73,3%	9.276	68,7%	72,2%	9.201	69,0%	72,5%	9.623	68,2%	71,4%
w weiblich	2.987	25,3%	26,7%	3.571	26,5%	27,8%	3.483	26,1%	27,5%	3.849	27,3%	28,6%
Personen ohne Geschlechtsangabe	636	5,4%		648	4,8%		651	4,9%		629	4,5%	
Besucher/in in Zuständigkeit des öSHTr.	6.559	44,5%	55,5%	7.635	56,6%	56,6%	7.385	55,4%	55,4%	7.608	54,0%	55,7%
Besucher/in in Zuständigkeit des üöSHTr.	5.265	55,5%	44,5%	5.860	43,4%	43,4%	5.936	44,5%	44,6%	6.041	42,8%	44,3%
keine Angaben / nicht abgefragt	0	0,0%		0	0,0%		14	0,1%		452	3,2%	
Gesamt Anzahl Besucher/innen	11.824 *			13.495			13.335			14.101		
Gesamt Prozent		100,0%	100,0%		100,0%	100,0%		100,0%	100,0%		100,0%	100,0%

Alter der BesucherInnen	Gesamt			Gesamt			Gesamt			Gesamt		
	Anzahl	Prozent	valide	Anzahl	Prozent	valide	Anzahl	Prozent	valide	Anzahl	Prozent	valide
unter 18 Jahre	303	2,6%	2,6%	395	2,9%	3,1%	313	2,3%	2,5%	457	3,2%	3,4%
18 - unter 27 Jahre	1.703	14,4%	14,4%	1.910	14,2%	15,0%	1.846	13,8%	14,7%	2.201	15,6%	16,5%
27 - unter 60 Jahre	8.918	75,4%	75,6%	9.412	69,7%	74,0%	9.374	70,3%	74,8%	9.620	68,2%	72,0%
60 Jahre und älter	866	7,3%	7,4%	998	7,4%	7,9%	999	7,5%	8,0%	1.078	7,6%	8,1%
keine Angaben / nicht abgefragt	34	0,3%		780	5,8%		803	6,0%		745	5,3%	
Gesamt Anzahl	11.824 *			13.495			13.335			14.101		
Gesamt Prozent		100,0%	100,0%		100,0%	100,0%		100,0%	100,0%		100,0%	100,0%

* ohne Göttingen

Tagesaufenthalte in den ZBS- Regionalvertretungen im Jahr 2012	Bereich RV Braunschweig	Bereich RV Hannover	Bereich RV Lüneburg	Bereich RV Oldenburg	Bereich RV Osnabrück
Anzahl Tagesaufenthalte	8	10	2	8	5

Kontakte im Tagesaufenthalt	Gesamt			Gesamt			Gesamt			Gesamt			Gesamt		
	Anzahl	Prozent	valide	Anzahl	Prozent	valide	Anzahl	Prozent	valide	Anzahl	Prozent	valide	Anzahl	Prozent	valide
Kontakte von Besucher/innen in Zuständigkeit des öSHTr.	57.433	75,3%	75,3%	60.090	41,1%	46,7%	9.822	78,7%	78,7%	47.926	58,0%	58,0%	17.652	49,3%	60,6%
Kontakte von Besucher/innen in Zuständigkeit des üöSHTr.	18.858	24,7%	24,7%	68.551	46,9%	53,3%	2.659	21,3%	21,3%	34.675	42,0%	42,0%	11.503	32,2%	39,4%
keine Angaben / nicht abgefragt	0	0,0%		17.415	11,9%		0	0,0%		0	0,0%		6.617	18,5%	
Gesamt Anzahl Kontakte (auch bei tägl. Mehrfachauf- tritten wird nur ein Kontakt gezählt)	76.291			146.056			12.481			82.601			35.772		
Gesamt Prozent		100,0%	100,0%		100,0%	100,0%		100,0%	100,0%		100,0%	100,0%		100,0%	100,0%

Besucher/innen im Tagesaufenthalt	Gesamt			Gesamt			Gesamt			Gesamt			Gesamt		
	Anzahl	Prozent	valide	Anzahl	Prozent	valide	Anzahl	Prozent	valide	Anzahl	Prozent	valide	Anzahl	Prozent	valide
männlich	1.646	51,5%	64,0%	3.312	70,8%	70,8%	299	77,9%	77,9%	2.885	73,1%	73,1%	1.481	78,2%	78,2%
w weiblich	924	28,9%	36,0%	1.368	29,2%	29,2%	85	22,1%	22,1%	1.060	26,9%	26,9%	412	21,8%	21,8%
Personen ohne Geschlechtsangabe	629	19,7%		0	0,0%		0	0,0%		0	0,0%		0	0,0%	
Besucher/in in Zuständigkeit des öSHTr.	1.924	60,1%	60,4%	2.341	52,1%	50,0%	240	62,5%	62,5%	2.220	56,3%	56,3%	883	46,6%	60,8%
Besucher/in in Zuständigkeit des üöSHTr.	1.264	39,5%	39,6%	2.339	47,0%	50,0%	144	37,5%	37,5%	1.725	43,7%	43,7%	569	30,1%	39,2%
keine Angaben / nicht abgefragt	11	0,3%		0	0,9%		0	0,0%		0	0,0%		441	23,3%	
Gesamt Anzahl Besucher/innen	3.199			4.680			384			3.945			1.893		
Gesamt Prozent		100,0%	100,0%		100,0%	100,0%		100,0%	100,0%		100,0%	100,0%		100,0%	100,0%

Alter der Besucher/innen	Gesamt			Gesamt			Gesamt			Gesamt			Gesamt		
	Anzahl	Prozent	valide	Anzahl	Prozent	valide	Anzahl	Prozent	valide	Anzahl	Prozent	valide	Anzahl	Prozent	valide
unter 18 Jahre	201	6,3%	7,8%	62	1,3%	1,3%	12	3,1%	3,1%	132	3,3%	3,4%	50	2,6%	2,6%
18 - unter 27 Jahre	503	15,6%	19,6%	485	10,4%	10,5%	196	51,0%	51,0%	712	18,0%	18,4%	305	16,1%	16,1%
27 - unter 60 Jahre	1.632	51,2%	63,5%	3.680	78,6%	79,4%	140	36,5%	36,5%	2.740	69,5%	70,7%	1.428	75,4%	75,4%
60 Jahre und älter	234	7,3%	9,1%	407	8,7%	8,8%	36	9,4%	9,4%	291	7,4%	7,5%	110	5,8%	5,8%
keine Angaben / nicht abgefragt	629	19,6%		46	1,0%		0	0,0%		70	1,8%		0	0,0%	
Gesamt Anzahl	3.199			4.680			384			3.945			1.893		
Gesamt Prozent		100,0%	100,0%		100,0%	100,0%		100,0%	100,0%		100,0%	100,0%		100,0%	100,0%

Tagesaufenthalte 2012	Kontakte		üöSHTr.			öSHTr.			ohne Angabe / nicht abgefragt	
	Anzahl	Prozent	Anzahl	Prozent	valide	Anzahl	Prozent	valide	Anzahl	Prozent
Braunschweig	13.739	100,0%	4.149	30,2%	30,2%	9.590	69,8%	69,8%	0	0,0%
Einbeck, LK Northeim	5.722	100,0%	1.315	23,0%	23,0%	4.407	77,0%	77,0%	0	0,0%
Gifhorn	10.528	100,0%	1.700	16,1%	16,1%	8.828	83,9%	83,9%	0	0,0%
Goslar	9.522	100,0%	2.956	31,0%	31,0%	6.566	69,0%	69,0%	0	0,0%
Göttingen	14.168	100,0%	6.366	44,9%	44,9%	7.802	55,1%	55,1%	0	0,0%
Helmsstedt	8.640	100,0%	268	3,1%	3,1%	8.372	96,9%	96,9%	0	0,0%
Northeim, LK Northeim	9.609	100,0%	1.147	11,9%	11,9%	8.462	88,1%	88,1%	0	0,0%
Wolfsburg	4.363	100,0%	957	21,9%	21,9%	3.406	78,1%	78,1%	0	0,0%
Hannover, DÜK	15.407	100,0%	13.134	85,2%	0,0%	2.273	14,8%	0,0%	0	0,0%
Hannover, KLMecki	38.015	100,0%	22.149	58,3%	0,0%	15.866	41,7%	0,0%	0	0,0%
Hannover, Kötnerholzweg	11.672	100,0%	3.681	31,5%	0,0%	7.991	68,5%	0,0%	0	0,0%
Hannover, Saftladen	11.716	100,0%	4.840	41,3%	0,0%	6.734	57,5%	0,0%	142	1,2%
Hannover, Szenia	9.983	100,0%	0	0,0%	0,0%	0	0,0%	0,0%	9.983	100,0%
Hannover, Nordbahnhof	23.482	100,0%	10.079	42,9%	0,0%	13.403	57,1%	0,0%	0	0,0%
Burgdorf, Rgn. Hannover	7.290	100,0%	0	0,0%	0,0%	0	0,0%	0,0%	7.290	100,0%
Wunstorf, Rgn. Hannover	8.164	100,0%	3.678	45,1%	0,0%	4.486	54,9%	0,0%	0	0,0%
Hildesheim	12.613	100,0%	7.555	59,9%	0,0%	5.058	40,1%	0,0%	0	0,0%
Hamel	7.714	100,0%	3.435	44,5%	0,0%	4.279	55,5%	0,0%	0	0,0%
Uelzen	5.829	100,0%	1.256	21,5%	21,5%	4.573	78,5%	78,5%	0	0,0%
Rotenburg	6.652	100,0%	1.403	21,1%	21,1%	5.249	78,9%	78,9%	0	0,0%
Oldenburg	12.907	100,0%	6.286	48,7%	48,7%	6.621	51,3%	51,3%	0	0,0%
Emden	13.633	100,0%	6.653	48,8%	48,8%	6.980	51,2%	51,2%	0	0,0%
Delmenhorst	8.715	100,0%	2.839	32,6%	32,6%	5.876	67,4%	67,4%	0	0,0%
Wilhelmshaven	8.162	100,0%	4.015	49,2%	49,2%	4.147	50,8%	50,8%	0	0,0%
Aurich, LK Aurich	10.046	100,0%	2.327	23,2%	23,2%	7.719	76,8%	76,8%	0	0,0%
Norden, LK Aurich	10.778	100,0%	3.552	33,0%	33,0%	7.226	67,0%	67,0%	0	0,0%
Nordenham, LK Wesermarsch	4.863	100,0%	1.617	33,3%	33,3%	3.246	66,7%	66,7%	0	0,0%
Leer	13.497	100,0%	7.386	54,7%	54,7%	6.111	45,3%	45,3%	0	0,0%
Cloppenburg	2.756	100,0%	1.320	47,9%	47,9%	1.436	52,1%	52,1%	0	0,0%
Diepholz	6.617	100,0%	0	0,0%	0,0%	0	0,0%	0,0%	6.617	100,0%
Lingen, LK Emsland	7.481	100,0%	3.697	49,4%	49,4%	3.784	50,6%	50,6%	0	0,0%
Osnabrück	13.749	100,0%	5.092	37,0%	37,0%	8.657	63,0%	63,0%	0	0,0%
Papenburg, LK Emsland	5.169	100,0%	1.394	27,0%	27,0%	3.775	73,0%	73,0%	0	0,0%
Gesamt	353.201	100,0%	136.246	38,6%	41,4%	192.923	54,6%	58,6%	24.032	6,8%

Tagesaufenthalte 2012 Einrichtungen	BesucherInnen		Männer			Frauen			ohne Angabe / nicht abgefragt	
	Anzahl	Prozent	Anzahl	Prozent	valide	Anzahl	Prozent	valide	Anzahl	Prozent
Braunschweig	654	100,0%	423	64,7%	64,7%	231	35,3%	35,3%	0	0,0%
Einbeck, LK Northeim	340	100,0%	189	55,6%	55,6%	151	44,4%	44,4%	0	0,0%
Gifhorn	301	100,0%	222	73,8%	73,8%	79	26,2%	26,2%	0	0,0%
Goslar	617	100,0%	432	70,0%	70,0%	185	30,0%	30,0%	0	0,0%
Göttingen	629	100,0%	0	0,0%	0,0%	0	0,0%	0,0%	629	100,0%
Helmstedt	191	100,0%	106	55,5%	55,5%	85	44,5%	44,5%	0	0,0%
Northeim, LK Northeim	382	100,0%	215	56,3%	56,3%	167	43,7%	43,7%	0	0,0%
Wolfsburg	85	100,0%	59	69,4%	69,4%	26	30,6%	30,6%	0	0,0%
Hannover, DÜK	408	100,0%	332	81,4%	81,4%	76	18,6%	18,6%	0	0,0%
Hannover, KLMecki	631	100,0%	516	81,8%	81,8%	115	18,2%	18,2%	0	0,0%
Hannover, Kötnerholzweg	291	100,0%	202	69,4%	69,4%	89	30,6%	30,6%	0	0,0%
Hannover, Saftladen	442	100,0%	312	70,6%	70,6%	130	29,4%	29,4%	0	0,0%
Hannover, Szenia	532	100,0%	29	5,5%	5,5%	503	94,5%	94,5%	0	0,0%
Hannover, Nordbahnhof	1.024	100,0%	840	82,0%	82,0%	184	18,0%	18,0%	0	0,0%
Burgdorf, Rgn. Hannover	277	100,0%	207	74,7%	74,7%	70	25,3%	25,3%	0	0,0%
Wunstorf, Rgn. Hannover	217	100,0%	181	83,4%	83,4%	36	16,6%	16,6%	0	0,0%
Hildesheim	445	100,0%	363	81,6%	81,6%	82	18,4%	18,4%	0	0,0%
Hamel	413	100,0%	330	79,9%	79,9%	83	20,1%	20,1%	0	0,0%
Uelzen	177	100,0%	137	77,4%	77,4%	40	22,6%	22,6%	0	0,0%
Rotenburg	207	100,0%	162	78,3%	78,3%	45	21,7%	21,7%	0	0,0%
Oldenburg	618	100,0%	496	80,3%	80,3%	122	19,7%	19,7%	0	0,0%
Emden	484	100,0%	377	77,9%	77,9%	107	22,1%	22,1%	0	0,0%
Delmenhorst	432	100,0%	315	72,9%	72,9%	117	27,1%	27,1%	0	0,0%
Wilhelmshaven	631	100,0%	498	78,9%	78,9%	133	21,1%	21,1%	0	0,0%
Aurich, LK Aurich	242	100,0%	196	81,0%	81,0%	46	19,0%	19,0%	0	0,0%
Norden, LK Aurich	635	100,0%	375	59,1%	59,1%	260	40,9%	40,9%	0	0,0%
Nordenham, LK Wesermarsch	236	100,0%	177	75,0%	75,0%	59	25,0%	25,0%	0	0,0%
Leer	667	100,0%	451	67,6%	67,6%	216	32,4%	32,4%	0	0,0%
Cloppenburg	140	100,0%	119	85,0%	85,0%	21	15,0%	15,0%	0	0,0%
Diepholz	441	100,0%	296	67,1%	67,1%	145	32,9%	32,9%	0	0,0%
Lingen, LK Emsland	354	100,0%	287	81,1%	81,1%	67	18,9%	18,9%	0	0,0%
Osnabrück	677	100,0%	543	80,2%	80,2%	134	19,8%	19,8%	0	0,0%
Papenburg, LK Emsland	281	100,0%	236	84,0%	84,0%	45	16,0%	16,0%	0	0,0%
Gesamt	14.101	100,0%	9.623	68,2%	71,4%	3.849	27,3%	28,6%	629	4,5%

Tagesaufenthalte 2012	Alter der BesucherInnen													
	unter 18 Jahre			18 bis unter 27 Jahre			27 bis unter 60 Jahre			60 Jahre und älter			ohne Angabe / nicht abgefragt	
	Einrichtungen	Anzahl	Prozent	valide	Anzahl	Prozent	valide	Anzahl	Prozent	valide	Anzahl	Prozent	valide	Anzahl
Braunschweig	14	2,1%	2,1%	272	41,6%	41,6%	333	50,9%	50,9%	35	5,4%	5,4%	0	0,0%
Einbeck, LK Northeim	60	17,6%	17,6%	23	6,8%	6,8%	215	63,2%	63,2%	42	12,4%	12,4%	0	0,0%
Gifhorn	15	5,0%	5,0%	54	17,9%	17,9%	212	70,4%	70,4%	20	6,7%	6,7%	0	0,0%
Goslar	27	4,4%	4,4%	80	13,0%	13,0%	483	78,2%	78,2%	27	4,4%	4,4%	0	0,0%
Göttingen	0	0,0%	0,0%	0	0,0%	0,0%	0	0,0%	0,0%	0	0,0%	0,0%	629	100,0%
Helmstedt	30	15,7%	15,7%	22	11,5%	11,5%	115	60,2%	60,2%	24	12,6%	12,6%	0	0,0%
Northeim, LK Northeim	54	14,1%	14,1%	45	11,8%	11,8%	221	57,9%	57,9%	62	16,2%	16,2%	0	0,0%
Wolfsburg	1	1,2%	1,2%	7	8,2%	8,2%	53	62,4%	62,4%	24	28,2%	28,2%	0	0,0%
Hannover, DÜK	0	0,0%	0,0%	22	5,4%	5,4%	357	87,5%	87,5%	29	7,1%	7,1%	0	0,0%
Hannover, KLMecki	1	0,2%	0,2%	40	6,3%	6,3%	543	86,1%	86,1%	47	7,4%	7,4%	0	0,0%
Hannover, Kötnerholzweg	1	0,3%	0,3%	11	3,8%	3,9%	243	83,5%	85,0%	31	10,7%	10,8%	5	1,7%
Hannover, Saftladen	1	0,2%	0,2%	0	6,6%	6,6%	372	84,2%	84,2%	40	9,0%	9,0%	0	0,0%
Hannover, Szenia	37	7,0%	7,0%	36	6,8%	6,8%	359	67,4%	67,4%	100	18,8%	18,8%	0	0,0%
Hannover, Nordbahnhof	11	1,1%	1,1%	98	9,6%	9,6%	833	81,3%	81,3%	82	8,0%	8,0%	0	0,0%
Burgdorf, Rgn. Hannover	2	0,7%	0,7%	48	17,3%	17,3%	187	67,5%	67,5%	40	14,5%	14,5%	0	0,0%
Wunstorf, Rgn. Hannover	2	0,9%	0,9%	23	10,6%	10,6%	180	83,0%	83,0%	12	5,5%	5,5%	0	0,0%
Hildesheim	6	1,3%	1,3%	140	31,5%	31,5%	288	64,7%	64,7%	11	2,5%	2,5%	0	0,0%
Hamel	1	0,2%	0,3%	38	9,2%	10,2%	318	77,1%	85,5%	15	3,6%	4,0%	41	9,9%
Uelzen	3	1,7%	1,7%	18	10,2%	10,2%	120	67,8%	67,8%	36	20,3%	20,3%	0	0,0%
Rotenburg	9	4,3%	4,3%	178	86,0%	86,0%	20	9,7%	9,7%	0	0,0%	0,0%	0	0,0%
Oldenburg	3	0,5%	0,5%	120	19,4%	19,4%	470	76,1%	76,1%	25	4,0%	4,0%	0	0,0%
Emden	0	0,0%	0,0%	93	19,2%	21,9%	295	61,0%	69,4%	37	7,6%	8,7%	59	12,2%
Delmenhorst	21	4,9%	4,9%	81	18,8%	18,9%	305	70,5%	71,1%	22	5,1%	5,1%	3	0,7%
Wilhelmshaven	0	0,0%	0,0%	100	15,8%	15,8%	490	77,7%	77,7%	41	6,5%	6,5%	0	0,0%
Aurich, LK Aurich	1	0,4%	0,4%	37	15,3%	15,3%	185	76,4%	76,4%	19	7,9%	7,9%	0	0,0%
Norden, LK Aurich	6	1,0%	1,0%	85	13,4%	13,4%	460	72,4%	72,4%	84	13,2%	13,2%	0	0,0%
Nordenham, LK Wesermarsch	8	3,4%	3,5%	61	25,8%	26,3%	133	56,4%	57,3%	30	12,7%	12,9%	4	1,7%
Leer	93	13,9%	14,0%	135	20,2%	20,4%	402	60,4%	60,6%	33	4,9%	5,0%	4	0,6%
Cloppenburg	0	0,0%	0,0%	31	22,1%	22,1%	102	72,9%	72,9%	7	5,0%	5,0%	0	0,0%
Diepholz	41	9,3%	9,3%	52	11,8%	11,8%	305	69,2%	69,2%	43	9,7%	9,7%	0	0,0%
Lingen, LK Emsland	7	2,0%	2,0%	87	24,6%	24,6%	244	68,9%	68,9%	16	4,5%	4,5%	0	0,0%
Osnabrück	2	0,3%	0,3%	64	9,5%	9,5%	587	86,7%	86,7%	24	3,5%	3,5%	0	0,0%
Papenburg, LK Emsland	0	0,0%	0,0%	71	25,3%	25,3%	190	67,6%	67,6%	20	7,1%	7,1%	0	0,0%
Gesamt	457	3,2%	3,4%	2.201	15,6%	16,5%	9.620	68,2%	72,0%	1.078	7,6%	8,1%	745	5,3%

Tagesaufenthalte 2012 Einrichtungen	BesucherInnen		davon üoSHTr.			davon öSHTr.			ohne Angabe / nicht abgefragt	
	Anzahl	Prozent	Anzahl	Prozent	valide	Anzahl	Prozent	valide	Anzahl	Prozent
Braunschweig	654	100,0%	309	47,2%	47,2%	345	52,8%	52,8%	0	0,0%
Einbeck, LK Northeim	340	100,0%	73	21,5%	21,5%	267	78,5%	78,5%	0	0,0%
Gifhorn	301	100,0%	131	43,5%	43,5%	170	56,5%	56,5%	0	0,0%
Goslar	617	100,0%	272	44,1%	44,1%	345	55,9%	55,9%	0	0,0%
Göttingen	629	100,0%	302	48,1%	48,9%	316	50,2%	51,1%	11	1,7%
Helmstedt	191	100,0%	32	16,8%	16,8%	159	83,2%	83,2%	0	0,0%
Northeim, LK Northeim	382	100,0%	121	31,7%	31,7%	261	68,3%	68,3%	0	0,0%
Wolfsburg	85	100,0%	24	28,2%	28,2%	61	71,8%	71,8%	0	0,0%
Hannover, DÜK	408	100,0%	199	48,8%	48,8%	209	51,2%	51,2%	0	0,0%
Hannover, KLMecki	631	100,0%	333	52,8%	52,8%	298	47,2%	47,2%	0	0,0%
Hannover, Kötnerholzweg	291	100,0%	101	34,7%	34,7%	190	65,3%	65,3%	0	0,0%
Hannover, Saftladen	442	100,0%	164	37,1%	37,1%	278	62,9%	62,9%	0	0,0%
Hannover, Szenia	532	100,0%	163	30,6%	30,6%	369	69,4%	69,4%	0	0,0%
Hannover, Nordbahnhof	1.024	100,0%	587	57,3%	57,3%	437	42,7%	42,7%	0	0,0%
Burgdorf, Rgn. Hannover	277	100,0%	110	39,7%	39,7%	167	60,3%	60,3%	0	0,0%
Wunstorf, Rgn. Hannover	217	100,0%	112	51,6%	51,6%	105	48,4%	48,4%	0	0,0%
Hildesheim	445	100,0%	240	53,9%	53,9%	205	46,1%	46,1%	0	0,0%
Hameln	413	100,0%	330	51,3%	51,3%	83	48,7%	48,7%	0	0,0%
Uelzen	177	100,0%	64	36,2%	36,2%	113	63,8%	63,8%	0	0,0%
Rotenburg	207	100,0%	80	38,6%	38,6%	127	61,4%	61,4%	0	0,0%
Oldenburg	618	100,0%	301	48,7%	48,7%	317	51,3%	51,3%	0	0,0%
Emden	484	100,0%	261	53,9%	53,9%	223	46,1%	46,1%	0	0,0%
Delmenhorst	432	100,0%	154	35,6%	35,6%	278	64,4%	64,4%	0	0,0%
Wilhelmshaven	631	100,0%	331	52,5%	52,5%	300	47,5%	47,5%	0	0,0%
Aurich, LK Aurich	242	100,0%	104	43,0%	43,0%	138	57,0%	57,0%	0	0,0%
Norden, LK Aurich	635	100,0%	182	28,7%	28,7%	453	71,3%	71,3%	0	0,0%
Nordenham, LK Wesermarsch	236	100,0%	104	44,1%	44,1%	132	55,9%	55,9%	0	0,0%
Leer	667	100,0%	288	43,2%	43,2%	379	56,8%	56,8%	0	0,0%
Cloppenburg	140	100,0%	52	37,1%	37,1%	88	62,9%	62,9%	0	0,0%
Diepholz	441	100,0%	0	0,0%	0,0%	0	0,0%	0,0%	441	100,0%
Lingen, LK Emsland	354	100,0%	140	39,5%	39,5%	214	60,5%	60,5%	0	0,0%
Osnabrück	677	100,0%	237	35,0%	35,0%	440	65,0%	65,0%	0	0,0%
Papenburg, LK Emsland	281	100,0%	140	49,8%	49,8%	141	50,2%	50,2%	0	0,0%
Gesamt	14.101	100,0%	6.041	42,8%	44,3%	7.608	54,0%	55,7%	452	3,2%

AMBULANTE HILFE

Tabellen: Ambulante Einzelfallhilfe

Die Ambulante Flächenorientierte Hilfe gem. §§ 67 ff. SGB XII wird in jedem Landkreis/jeder kreisfreien Stadt angeboten (54 Beratungsstellen). Ursprünglich wurde dieses Angebot ausschließlich für Hilfesuchende (sog. Nichtsesshafte) in überörtlicher Trägerschaft eingerichtet. Im Hinblick auf die bereits im Bundesgesetz umgesetzte Aufhebung der verschiedenen Zielgruppen (überörtliche und örtliche Hilfesuchende) werden zunehmend auch örtliche Hilfesuchende in die Dokumentation aufgenommen. Daten zur Zahl der anhängigen Fälle differenziert nach Kostenträgerschaft können aus den vorliegenden BAG-Wohnungslosenhilfe-Variablen (AG STADO) nicht generiert werden.

Die folgende Längsschnitt-Tabelle gibt einen Überblick über die Zahl der Fälle in Niedersachsen seit dem Jahr 2009. Die sich daran anschließenden Tabellen zeigen die Daten für das Jahr 2012 – gegliedert nach Regionalvertretungen.²⁷

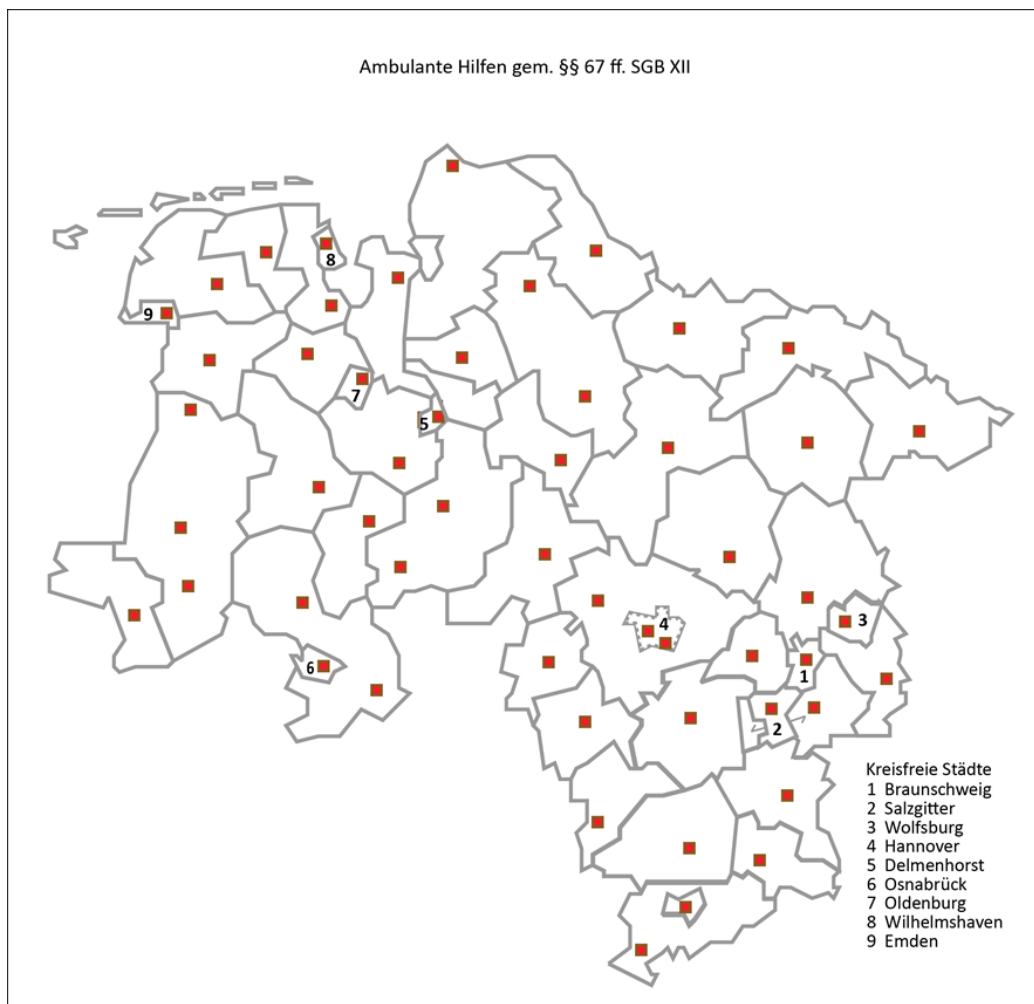

Ambulante Hilfe in Niedersachsen – Basisangebot und Ambulante Einzelfallhilfe

²⁷ Die Daten 2012 zeigen die „Letzte Anhängigkeit“, d. h. es sind in den Daten keine Wiederauftritte von Hilfesuchenden in derselben Einrichtung in diesen Daten enthalten. Daten zu den Wiederauftritten lassen sich aus dem Vergleich „Alle Hilfefälle“ und „Letzte Anhängigkeit“ ermitteln. Diese Variablen sind besonders gekennzeichnet: Der Status zum Hilfebeginn ist blau mit Farbverlauf gekennzeichnet, der Status zum Hilfeende orange mit Farbverlauf markiert.

Ambulante Hilfe 2012	RV Braunschweig	RV Hannover	RV Lüneburg	RV Oldenburg	RV Osnabrück	Niedersachsen
Anzahl Einrichtungen	12	9	11	11	11	54

Hilfefälle	RV Braunschweig	RV Hannover	RV Lüneburg	RV Oldenburg	RV Osnabrück	Niedersachsen
2009	382	185	156	283	235	1241
2010	388	166	148	286	232	1220
2011	377	182	144	271	250	1224
2012	418	207	152	292	253	1322

1.00: Bezugsgruppenübersicht	Gesamt			Gesamt			Gesamt			Gesamt			Gesamt			Gesamt		
	Anzahl	Prozent	valide	Anzahl	Prozent	valide	Anzahl	Prozent	valide	Anzahl	Prozent	valide	Anzahl	Prozent	valide	Anzahl	Prozent	valide
Übernahmen nach 2012	293	70,1%	70,1%	137	66,2%	66,2%	99	65,1%	65,1%	172	58,9%	58,9%	158	62,5%	62,5%	859	65,0%	65,0%
Zugänge 2012	125	29,9%	29,9%	70	33,8%	33,8%	53	34,9%	34,9%	120	41,1%	41,1%	95	37,5%	37,5%	463	35,0%	35,0%
Alle Hilfefälle Beender 2012	115	27,5%	27,5%	65	31,4%	31,4%	53	34,9%	34,9%	118	40,4%	40,4%	72	28,5%	28,5%	423	32,0%	32,0%
Übernahmen nach 2013	303	72,5%	72,5%	142	68,6%	68,6%	99	65,1%	65,1%	174	59,6%	59,6%	181	71,5%	71,5%	899	68,0%	68,0%
Alle Hilfefälle Gesamt 2012 Anzahl	418			207			152			292			253			1322		
Alle Hilfefälle Gesamt 2012 Prozent		100,0%	100,0%		100,0%	100,0%		100,0%	100,0%		100,0%	100,0%		100,0%	100,0%		100,0%	100,0%
Letzte Anhängigkeit Beender 2012	113	27,8%	27,8%	65	31,4%	31,4%	51	34,0%	34,0%	116	40,0%	40,0%	68	27,4%	27,4%	413	31,7%	31,7%
Letzte Anhängigkeit Gesamt 2012 Anzahl	407			207			150			290			248			1302		
Letzte Anhängigkeit Gesamt 2012 Prozent		100,0%	100,0%		100,0%	100,0%		100,0%	100,0%		100,0%	100,0%		100,0%	100,0%		100,0%	100,0%

Geschlecht	Gesamt			Gesamt			Gesamt			Gesamt			Gesamt			Gesamt		
	Anzahl	Prozent	valide	Anzahl	Prozent	valide	Anzahl	Prozent	valide	Anzahl	Prozent	valide	Anzahl	Prozent	valide	Anzahl	Prozent	valide
Männer	322	79,1%	79,1%	190	91,8%	91,8%	128	85,3%	85,3%	261	90,0%	90,0%	212	85,5%	85,5%	1113	85,5%	85,5%
Frauen	85	20,9%	20,9%	17	8,2%	8,2%	22	14,7%	14,7%	29	10,0%	10,0%	36	14,5%	14,5%	189	14,5%	14,5%
nicht abgefragt	0	0,0%		0	0,0%		0	0,0%		0	0,0%		0	0,0%		0	0,0%	
Gesamt Anzahl	407			207			150			290			248			1302		
Gesamt Prozent		100,0%	100,0%		100,0%	100,0%		100,0%	100,0%		100,0%	100,0%		100,0%	100,0%		100,0%	100,0%

1.04: Alter bei Maßnahmebeginn	Gesamt			Gesamt			Gesamt			Gesamt			Gesamt			Gesamt		
	Anzahl	Prozent	valide	Anzahl	Prozent	valide	Anzahl	Prozent	valide	Anzahl	Prozent	valide	Anzahl	Prozent	valide	Anzahl	Prozent	valide
unter 14	0	0,0%	0,0%	0	0,0%	0,0%	0	0,0%	0,0%	0	0,0%	0,0%	0	0,0%	0,0%	0	0,0%	0,0%
14 - unter 15	0	0,0%	0,0%	0	0,0%	0,0%	0	0,0%	0,0%	0	0,0%	0,0%	0	0,0%	0,0%	0	0,0%	0,0%
15 - unter 18	0	0,0%	0,0%	0	0,0%	0,0%	0	0,0%	0,0%	0	0,0%	0,0%	0	0,0%	0,0%	0	0,0%	0,0%
18 - unter 20	10	2,5%	2,5%	0	0,0%	0,0%	1	0,7%	0,7%	3	1,0%	1,0%	3	1,2%	1,2%	17	1,3%	1,3%
20 - unter 21	1	0,2%	0,2%	2	1,0%	1,0%	4	2,7%	2,7%	4	1,4%	1,4%	1	0,4%	0,4%	12	0,9%	0,9%
21 - unter 25	51	12,5%	12,5%	22	10,6%	10,6%	26	17,3%	17,3%	28	9,7%	9,7%	16	6,5%	6,5%	143	11,0%	11,0%
25 - unter 27	19	4,7%	4,7%	6	2,9%	2,9%	11	7,3%	7,3%	11	3,8%	3,8%	8	3,2%	3,2%	55	4,2%	4,2%
27 - unter 30	14	3,4%	3,4%	19	9,2%	9,2%	13	8,7%	8,7%	20	6,9%	6,9%	16	6,5%	6,5%	82	6,3%	6,3%
30 - unter 35	30	7,4%	7,4%	19	9,2%	9,2%	10	6,7%	6,7%	40	13,8%	13,8%	21	8,5%	8,5%	120	9,2%	9,2%
35 - unter 40	49	12,0%	12,0%	27	13,0%	13,0%	16	10,7%	10,7%	23	7,9%	7,9%	34	13,7%	13,7%	149	11,4%	11,4%
40 - unter 45	56	13,8%	13,8%	31	15,0%	15,0%	19	12,7%	12,7%	50	17,2%	17,2%	42	16,9%	16,9%	198	15,2%	15,2%
45 - unter 50	76	18,7%	18,7%	30	14,5%	14,5%	24	16,0%	16,0%	60	20,7%	20,7%	46	18,5%	18,5%	236	18,1%	18,1%
50 - unter 55	43	10,6%	10,6%	30	14,5%	14,5%	18	12,0%	12,0%	37	12,8%	12,8%	36	14,5%	14,5%	164	12,6%	12,6%
55 - unter 60	32	7,9%	7,9%	18	8,7%	8,7%	8	5,3%	5,3%	14	4,8%	4,8%	16	6,5%	6,5%	88	6,8%	6,8%
60 - unter 65	14	3,4%	3,4%	3	1,4%	1,4%	0	0,0%	0,0%	0	0,0%	0,0%	7	2,8%	2,8%	24	1,8%	1,8%
65 - unter 70	8	2,0%	2,0%	0	0,0%	0,0%	0	0,0%	0,0%	0	0,0%	0,0%	2	0,8%	0,8%	10	0,8%	0,8%
70 - unter 75	1	0,2%	0,2%	0	0,0%	0,0%	0	0,0%	0,0%	0	0,0%	0,0%	0	0,0%	0,0%	1	0,1%	0,1%
75 - unter 80	3	0,7%	0,7%	0	0,0%	0,0%	0	0,0%	0,0%	0	0,0%	0,0%	0	0,0%	0,0%	3	0,2%	0,2%
80 und älter	0	0,0%	0,0%	0	0,0%	0,0%	0	0,0%	0,0%	0	0,0%	0,0%	0	0,0%	0,0%	0	0,0%	0,0%
Mittelwert	40,5			40,1			36,8			39,2			41,4			39,6		
keine Angaben	0	0,0%		0	0,0%		0	0,0%		0	0,0%		0	0,0%		0	0,0%	
nicht abgefragt	0	0,0%		0	0,0%		0	0,0%		0	0,0%		0	0,0%		0	0,0%	
Gesamt Anzahl	407			207			150			290			248			1302		
Gesamt Prozent		100,0%	100,0%		100,0%	100,0%		100,0%	100,0%		100,0%	100,0%		100,0%	100,0%		100,0%	100,0%

1.05: Betreuungsdauer in Tagen (Alle Hilfefälle)	Gesamt			Gesamt			Gesamt			Gesamt			Gesamt			Gesamt		
	Anzahl	Prozent	valide	Anzahl	Prozent	valide	Anzahl	Prozent	valide	Anzahl	Prozent	valide	Anzahl	Prozent	valide	Anzahl	Prozent	valide
1 Tag	0	0,0%	0,0%	0	0,0%	0,0%	0	0,0%	0,0%	0	0,0%	0,0%	2	2,8%	2,8%	2	0,5%	0,5%
2 Tage bis unter 4 Wochen	1	0,9%	0,9%	0	0,0%	0,0%	0	0,0%	0,0%	1	0,8%	0,8%	2	2,8%	2,8%	4	0,9%	0,9%
4 Wochen bis unter 3 Monate	9	7,8%	7,8%	10	15,4%	15,4%	5	9,4%	9,4%	15	12,7%	12,7%	10	13,9%	13,9%	49	11,6%	11,6%
3 Monate bis unter 6 Monate	13	11,3%	11,3%	8	12,3%	12,3%	7	13,2%	13,2%	20	16,9%	16,9%	9	12,5%	12,5%	57	13,5%	13,5%
6 Monate bis unter 12 Monate	17	14,8%	14,8%	14	21,5%	21,5%	12	22,6%	22,6%	24	20,3%	20,3%	19	26,4%	26,4%	86	20,3%	20,3%
12 Monate bis unter 18 Monate	19	16,5%	16,5%	11	16,9%	16,9%	4	7,5%	7,5%	8	6,8%	6,8%	4	5,6%	5,6%	46	10,9%	10,9%
18 Monate bis unter 24 Monate	10	8,7%	8,7%	6	9,2%	9,2%	2	3,8%	3,8%	13	11,0%	11,0%	6	8,3%	8,3%	37	8,7%	8,7%
24 Monate oder länger	46	40,0%	40,0%	16	24,6%	24,6%	23	43,4%	43,4%	37	31,4%	31,4%	20	27,8%	27,8%	142	33,6%	33,6%
Mittelwert (in Tagen)	1032,8			572,9			784,9			616,0			618,9			725,1		
nicht abgefragt	0	0,0%		0	0,0%		0	0,0%		0	0,0%		0	0,0%		0	0,0%	
Gesamt Anzahl	115			65			53			118			72			423		
Gesamt Prozent		100,0%	100,0%		100,0%	100,0%		100,0%	100,0%		100,0%	100,0%		100,0%	100,0%		100,0%	100,0%

1.05: Betreuungsdauer in Tagen (Letzte Anhängigkeit)	Gesamt			Gesamt			Gesamt			Gesamt			Gesamt			Gesamt		
	Anzahl	Prozent	valide	Anzahl	Prozent	valide	Anzahl	Prozent	valide	Anzahl	Prozent	valide	Anzahl	Prozent	valide	Anzahl	Prozent	valide
1 Tag	0	0,0%	0,0%	0	0,0%	0,0%	0	0,0%	0,0%	0	0,0%	0,0%	2	2,9%	2,9%	2	0,5%	0,5%
2 Tage bis unter 4 Wochen	1	0,9%	0,9%	0	0,0%	0,0%	0	0,0%	0,0%	1	0,9%	0,9%	2	2,9%	2,9%	4	1,0%	1,0%
4 Wochen bis unter 3 Monate	9	8,0%	8,0%	10	15,4%	15,4%	4	7,8%	7,8%	14	12,1%	12,1%	9	13,2%	13,2%	46	11,1%	11,1%
3 Monate bis unter 6 Monate	13	11,5%	11,5%	8	12,3%	12,3%	7	13,7%	13,7%	19	16,4%	16,4%	8	11,8%	11,8%	55	13,3%	13,3%
6 Monate bis unter 12 Monate	17	15,0%	15,0%	14	21,5%	21,5%	12	23,5%	23,5%	24	20,7%	20,7%	17	25,0%	25,0%	84	20,3%	20,3%
12 Monate bis unter 18 Monate	19	16,8%	16,8%	11	16,9%	16,9%	3	5,9%	5,9%	8	6,9%	6,9%	4	5,9%	5,9%	45	10,9%	10,9%
18 Monate bis unter 24 Monate	10	8,8%	8,8%	6	9,2%	9,2%	2	3,9%	3,9%	13	11,2%	11,2%	6	8,8%	8,8%	37	9,0%	9,0%
24 Monate oder länger	44	38,9%	38,9%	16	24,6%	24,6%	23	45,1%	45,1%	37	31,9%	31,9%	20	29,4%	29,4%	140	33,9%	33,9%
Mittelwert (in Tagen)	1038,7			572,9			805,4			624,7			647,6			737,9		
nicht abgefragt	0	0,0%		0	0,0%		0	0,0%		0	0,0%		0	0,0%		0	0,0%	
Gesamt Anzahl	113			65														

Ambulante Hilfe 2012	RV Braunschweig			RV Hannover			RV Lüneburg			RV Oldenburg			RV Osnaabrück			Niedersachsen		
	Gesamt			Gesamt			Gesamt			Gesamt			Gesamt					
	Anzahl	Prozent	valide	Anzahl	Prozent	valide	Anzahl	Prozent	valide	Anzahl	Prozent	valide	Anzahl	Prozent	valide	Anzahl	Prozent	valide
1.06: Art der Beendigung (Alle Hilfefälle)																		
planmäßig beendet	51	44,3%	44,7%	24	36,9%	45,3%	24	45,3%	46,2%	50	42,4%	42,4%	21	29,2%	34,4%	170	40,2%	42,7%
Vermittlung an Nachfolmaßnahme innerhalb des eigenen Hilfesystems	8	7,0%	7,0%	3	4,6%	5,7%	2	3,8%	3,8%	5	4,2%	4,2%	1	1,4%	1,6%	19	4,5%	4,8%
Vermittlung an Nachfolmaßnahme außerhalb des eigenen Hilfesystems	6	5,2%	5,3%	5	7,7%	9,4%	2	3,8%	3,8%	8	6,8%	6,8%	8	11,1%	13,1%	20	6,9%	7,3%
Abbruch durch Klient/in	25	21,7%	21,9%	19	29,2%	35,8%	12	22,6%	23,1%	36	29,7%	29,7%	24	33,3%	39,3%	115	27,2%	28,9%
Abbruch durch Einrichtung	1	0,9%	0,9%	0	0,0%	0,0%	2	3,8%	3,8%	0	0,0%	0,0%	2	2,8%	3,3%	5	1,2%	1,3%
Beendigung durch Kostenträger	2	1,7%	1,8%	1	1,5%	1,9%	4	7,5%	7,7%	0	0,0%	0,0%	0	0,0%	0,0%	7	1,7%	1,8%
Haft	5	4,3%	4,4%	0	0,0%	0,0%	1	1,9%	1,9%	7	5,9%	5,9%	2	2,8%	3,3%	15	3,5%	3,8%
Tod	6	5,2%	5,3%	1	1,5%	1,9%	3	5,7%	5,8%	10	8,5%	8,5%	1	1,4%	1,6%	21	5,0%	5,3%
Sonstiges	10	8,7%	8,8%	0	0,0%	0,0%	2	3,8%	3,8%	3	2,5%	2,5%	2	2,8%	3,3%	17	4,0%	4,3%
keine Angaben	1	0,9%		0	0,0%		1	1,9%		0	0,0%		9	12,5%		11	2,6%	
nicht abgefragt	0	0,0%		12	18,5%		0	0,0%		0	0,0%		2	2,8%		14	3,3%	
Gesamt Anzahl	115			65			53			118			72			423		
Gesamt Prozent		100,0%	100,0%		100,0%	100,0%		100,0%	100,0%		100,0%	100,0%		100,0%	100,0%		100,0%	100,0%

1.06: Art der Beendigung (Letzte Anhängigkeit)	Gesamt			Gesamt			Gesamt			Gesamt			Gesamt					
	Anzahl	Prozent	valide	Anzahl	Prozent	valide	Anzahl	Prozent	valide	Anzahl	Prozent	valide	Anzahl	Prozent	valide			
	planmäßig beendet	50	44,2%	44,6%	24	36,9%	45,3%	24	47,1%	48,0%	50	43,1%	43,1%	20	29,4%	34,5%	168	40,7%
Vermittlung an Nachfolmaßnahme innerhalb des eigenen Hilfesystems	7	6,2%	6,3%	3	4,6%	5,7%	2	3,9%	4,0%	5	4,3%	4,3%	1	1,5%	1,7%	18	4,4%	4,6%
Vermittlung an Nachfolmaßnahme außerhalb des eigenen Hilfesystems	6	5,3%	5,4%	5	7,7%	9,4%	2	3,9%	4,0%	8	6,9%	6,9%	8	11,8%	13,8%	29	7,0%	7,5%
Abbruch durch Klient/in	25	22,1%	22,3%	19	29,2%	35,8%	11	21,6%	22,0%	33	28,4%	28,4%	22	32,4%	37,9%	110	26,6%	28,3%
Abbruch durch Einrichtung	1	0,9%	0,9%	0	0,0%	0,0%	2	3,9%	4,0%	0	0,0%	0,0%	2	2,9%	3,4%	5	1,2%	1,3%
Beendigung durch Kostenträger	2	1,8%	1,8%	1	1,5%	1,9%	4	7,8%	8,0%	0	0,0%	0,0%	0	0,0%	0,0%	7	1,7%	1,8%
Haft	5	4,4%	4,5%	0	0,0%	0,0%	1	2,0%	2,0%	7	6,0%	6,0%	2	2,9%	3,4%	15	3,6%	3,9%
Tod	6	5,3%	5,4%	1	1,5%	1,9%	3	5,9%	6,0%	10	8,6%	8,6%	1	1,5%	1,7%	21	5,1%	5,4%
Sonstiges	10	8,8%	8,9%	0	0,0%	0,0%	1	2,0%	2,0%	3	2,6%	2,6%	2	2,9%	3,4%	16	3,9%	4,1%
keine Angaben	1	0,9%		0	0,0%		1	2,0%		0	0,0%		8	11,8%		10	2,4%	
nicht abgefragt	0	0,0%		12	18,5%		0	0,0%		0	0,0%		2	2,9%		14	3,4%	
Gesamt Anzahl	113			65			51			116			68			413		
Gesamt Prozent		100,0%	100,0%		100,0%	100,0%		100,0%	100,0%		100,0%	100,0%		100,0%	100,0%		100,0%	100,0%

1.07: Staatsangehörigkeit	Gesamt			Gesamt			Gesamt			Gesamt			Gesamt					
	Anzahl	Prozent	valide	Anzahl	Prozent	valide	Anzahl	Prozent	valide	Anzahl	Prozent	valide	Anzahl	Prozent	valide			
	deutsch	396	97,3%	98,5%	203	98,1%	98,1%	145	96,7%	96,7%	260	89,7%	98,1%	231	93,1%	97,9%	1235	94,9%
EU	2	0,5%	0,5%	3	1,4%	1,4%	4	2,7%	2,7%	3	1,0%	1,1%	0	0,0%	0,0%	12	0,9%	1,0%
sonstige staatenlos	3	0,7%	0,7%	1	0,5%	0,5%	1	0,7%	0,7%	2	0,7%	0,8%	5	2,0%	2,1%	12	0,9%	1,0%
keine Angaben	1	0,2%	0,2%	0	0,0%	0,0%	0	0,0%	0,0%	0	0,0%	0,0%	0	0,0%	0,0%	1	0,1%	0,1%
nicht abgefragt	4	1,0%		0	0,0%		0	0,0%		25	8,6%		12	4,8%		41	3,1%	
Gesamt Anzahl	407			207			150			290			248			1302		
Gesamt Prozent		100,0%	100,0%		100,0%	100,0%		100,0%	100,0%		100,0%	100,0%		100,0%	100,0%		100,0%	100,0%

1.08: Migrationshintergrund	Gesamt			Gesamt			Gesamt			Gesamt			Gesamt					
	Anzahl	Prozent	valide	Anzahl	Prozent	valide	Anzahl	Prozent	valide	Anzahl	Prozent	valide	Anzahl	Prozent	valide			
	nein	380	93,4%	96,4%	188	90,8%	94,0%	139	92,7%	92,7%	284	97,9%	97,9%	210	84,7%	95,5%	1201	92,2%
ja	14	3,4%	3,6%	12	5,8%	6,0%	11	7,3%	7,3%	6	2,1%	2,1%	10	4,0%	4,5%	53	4,1%	4,2%
keine Angaben	4	1,0%		7	3,4%		0	0,0%		0	0,0%		10	4,0%		21	1,6%	
nicht abgefragt	9	2,2%		0	0,0%		0	0,0%		0	0,0%		18	7,3%		27	2,1%	
Gesamt Anzahl	407			207			150			290			248			1302		
Gesamt Prozent		100,0%	100,0%		100,0%	100,0%		100,0%	100,0%		100,0%	100,0%		100,0%	100,0%		100,0%	100,0%

1.09: Familienstand	Gesamt			Gesamt			Gesamt			Gesamt			Gesamt					
	Anzahl	Prozent	valide	Anzahl	Prozent	valide	Anzahl	Prozent	valide	Anzahl	Prozent	valide	Anzahl	Prozent	valide			
	ledig	270	66,3%	67,3%	141	68,1%	73,1%	106	70,7%	70,7%	212	73,1%	73,9%	146	58,9%	67,0%	875	67,2%
verheiratet	17	4,2%	4,2%	6	2,9%	3,1%	5	3,3%	3,3%	7	2,4%	2,4%	9	3,6%	4,1%	44	3,4%	3,5%
eingetragene Lebensgemeinschaft	0	0,0%	0,0%	0	0,0%	0,0%	0	0,0%	0,0%	0	0,0%	0,0%	0	0,0%	0,0%	0	0,0%	0,0%
verheiratet, getrennt lebend	14	3,4%	3,5%	8	3,9%	4,1%	4	2,7%	2,7%	3	1,0%	1,0%	11	4,4%	5,0%	40	3,1%	3,2%
geschieden	96	23,6%	23,9%	37	17,9%	19,2%	32	21,3%	21,3%	62	21,4%	21,6%	49	19,8%	22,5%	276	21,2%	22,1%
verwitwet	4	1,0%	1,0%	1	0,5%	0,5%	3	2,0%	2,0%	3	1,0%	1,0%	3	1,2%	1,4%	14	1,1%	1,1%
keine Angaben	4	1,0%		12	5,8%		0	0,0%		1	0,3%		16	6,5%		33	2,5%	
nicht abgefragt	2	0,5%		2	1,0%		0	0,0%		2	0,7%		14	5,6%		20	1,5%	
Gesamt Anzahl	407			207			150			290			248			1302		
Gesamt Prozent		100,0%	100,0%		100,0%	100,0%		100,0%	100,0%		100,0%	100,0%		100,0%	100,0%		100,0%	100,0%

1.10: Haushaltsstruktur	Gesamt			Gesamt			Gesamt			Gesamt			Gesamt					
	Anzahl	Prozent	valide	Anzahl	Prozent	valide	Anzahl	Prozent	valide	Anzahl	Prozent	valide	Anzahl	Prozent	valide			
	alleinstehend	333	86,7%	87,4%	172	83,1%	95,0%	140	93,3%	93,3%	268	92,4%	93,1%	190	76,6%	88,4%	1123	86,3%
alleinerziehend	15	3,7%	3,7%	1	0,5%	0,6%	0	0,0%	0,0%	0	0,0%	0,0%	4	1,6%	1,9%	20	1,5%	1,6%
Paar ohne Kind(er)	18	4,4%	4,5%	8	3,9%	4,4%	9	6,0%	6,0%	17	5,9%	5,9%	16	6,5%	7,4%	68	5,2%	5,5%
Paar mit Kind(ern)	11	2,7%	2,7%	0	0,0%	0,0%	1	0,7%	0,7%	1	0,3%	0,3%	1	0,4%	0,5%	14	1,1%	1,1%
sonstiger Mehrpersonenhaushalt	7	1,7%	1,7%	0	0,0%	0,0%	0	0,0%	0,0%	2	0,7%	0,7%	4	1,6%	1,9%	13	1,0%	1,1%
keine Angaben	0	0,0%		2	1,0%		0	0,0%		2	0,7%		18	7,3%		22	1,7%	
nicht abgefragt	3	0,7%		24	11,6%		0	0,0%		0	0,0%		15	6,0%		42	3,2%	
Gesamt Anzahl	407			207			150			290			248			1302		
Gesamt Prozent		100,0%	100,0%		100,0%	100,0%		100,0%	100,0%		100,0%	100,0%		100,0%	100,0%		100,0%	100,0%

1.11: Höchster erreichter Berufsabschluss	Gesamt			Gesamt			Gesamt			Gesamt			Gesamt					
	Anzahl	Prozent	valide	Anzahl	Prozent	valide	Anzahl	Prozent	valide	Anzahl	Prozent	valide	Anzahl	Prozent	valide			
	keine abgeschlossene berufliche Ausbildung	180	44,2%	54,4%	82	39,6%	57,3%	81	54,0%	55,5%	127	43,8%	44,4%	80	32,3%	46,0%	500	42,2%
Anerkennung	21	5,2%	6,3%	12	5,8%	8,4%	10	6,7%	6,8%	40	13,8%	14,0%	18	7,3%	10,3%	101	7,8%	9,4%
praxisbezogener Berufsabschluss	100	24,6%	30,2%	44	21,3%	30,8%	51	34,0%	34,9%	111	38,3%	38,8%	69	27,8%	39,7%	375	28,8%	34,7%
Fachschul- oder (Fach-)Hochschulbezogener Berufsabschluss	4	1,0%	1,2%	2	1,0%	1,4%	2	1,3%	1,4%	3	1,0%	1,0%	3	1,2%	1,7%	14	1,1%	1,3%
Sonstiger Berufsabschluss	26	6,4%	7,9%	3	1,4%	2,1%	2	1,3%	1									

Ambulante Hilfe 2012	RV Braunschweig			RV Hannover			RV Lüneburg			RV Oldenburg			RV Osnabrück			Niedersachsen		
	Anzahl	Prozent	valide	Anzahl	Prozent	valide	Anzahl	Prozent	valide	Anzahl	Prozent	valide	Anzahl	Prozent	valide	Anzahl	Prozent	valide
1.12: Eigene minderjährige Kinder außerhalb der Haushaltsstruktur	Gesamt			Gesamt			Gesamt			Gesamt			Gesamt			Gesamt		
nein	282	69,3%	75,2%	157	75,8%	81,8%	106	70,7%	72,1%	211	72,8%	74,6%	140	56,5%	70,0%	896	68,8%	74,9%
ja	93	22,9%	24,8%	35	16,9%	18,2%	41	27,3%	27,9%	72	24,8%	25,4%	60	24,2%	30,0%	301	23,1%	25,1%
keine Angaben	24	5,9%		15	7,2%		2	1,3%		3	1,0%		22	8,9%		66	5,1%	
nicht abgefragt	8	2,0%		0	0,0%		1	0,7%		4	1,4%		26	10,5%		39	3,0%	
Gesamt Anzahl	407			207			150			290			248			1302		
Gesamt Prozent		100,0%	100,0%		100,0%	100,0%		100,0%	100,0%		100,0%	100,0%		100,0%	100,0%		100,0%	100,0%

1.13: Einkommenssituation in den letzten 4 Wochen vor Hilfebeginn	Gesamt			Gesamt			Gesamt			Gesamt			Gesamt			Gesamt		
	Anzahl	Prozent	valide	Anzahl	Prozent	valide	Anzahl	Prozent	valide	Anzahl	Prozent	valide	Anzahl	Prozent	valide	Anzahl	Prozent	valide
Einkommen aus Erwb- oder Berufstätigkeit	4	1,0%	1,0%	0	0,0%	0,0%	2	1,3%	1,3%	2	0,7%	0,8%	1	0,4%	0,5%	9	0,7%	0,8%
Leistungen nach SGB III (ALG I)	7	1,7%	1,8%	3	1,4%	1,6%	2	1,3%	1,3%	8	2,8%	3,3%	7	2,8%	3,8%	27	2,1%	2,3%
Rente, Pension	15	3,7%	3,8%	3	1,4%	1,6%	2	1,3%	1,3%	5	1,7%	2,1%	7	2,8%	3,8%	32	2,5%	2,7%
Unterhalt durch Angehörige	3	0,7%	0,8%	0	0,0%	0,0%	0	0,0%	0,0%	1	0,3%	0,4%	0	0,0%	0,0%	4	0,3%	0,3%
eigenes Vermögen, Vermietung, Zinsen, Anteil	1	0,2%	0,3%	0	0,0%	0,0%	1	0,7%	0,7%	0	0,0%	0,0%	0	0,0%	0,0%	2	0,2%	0,2%
Leistungen nach SGB II (ALG II, Sozialgeld)	209	51,4%	52,3%	99	47,8%	52,4%	55	36,7%	36,7%	158	54,5%	65,3%	93	37,5%	50,3%	614	47,2%	52,7%
Leistungen nach SGB XII (Sozialhilfe)	30	7,4%	7,5%	5	2,4%	2,6%	10	6,7%	6,7%	37	12,8%	15,3%	32	12,9%	17,3%	114	8,8%	9,8%
sonstige öffentliche Unterstützungen	7	1,7%	1,8%	0	0,0%	0,0%	5	3,3%	3,3%	0	0,0%	0,0%	2	0,8%	1,1%	14	1,1%	1,2%
w weitere Einnahmen	2	0,5%	0,5%	2	1,0%	1,1%	0	0,0%	0,0%	3	1,0%	1,2%	0	0,0%	0,0%	7	0,5%	0,6%
kein Einkommen	122	30,0%	30,5%	77	37,2%	40,7%	73	48,7%	48,7%	28	9,7%	11,6%	43	17,3%	23,2%	343	26,3%	29,4%
keine Angaben	0	0,0%		1	0,5%		0	0,0%		47	16,2%		42	16,9%		90	6,9%	
nicht abgefragt	7	1,7%		17	8,2%		0	0,0%		1	0,3%		21	8,5%		46	3,5%	
Gesamt Anzahl	407			207			150			290			248			1302		
Gesamt Prozent		100,0%	100,0%		100,0%	100,0%		100,0%	100,0%		100,0%	100,0%		100,0%	100,0%		100,0%	100,0%

1.14: Einkommenssituation in den letzten 4 Wochen vor Hilfeende	Gesamt			Gesamt			Gesamt			Gesamt			Gesamt			Gesamt		
	Anzahl	Prozent	valide	Anzahl	Prozent	valide	Anzahl	Prozent	valide	Anzahl	Prozent	valide	Anzahl	Prozent	valide	Anzahl	Prozent	valide
Einkommen aus Erwb- oder Berufstätigkeit	7	6,2%	6,3%	3	4,6%	4,6%	9	17,6%	18,0%	15	12,9%	13,2%	8	11,8%	13,8%	42	10,2%	10,5%
Leistungen nach SGB III (ALG I)	1	0,9%	0,9%	1	1,5%	1,5%	1	2,0%	2,0%	3	2,6%	2,6%	0	0,0%	0,0%	6	1,5%	1,5%
Rente, Pension	6	5,3%	5,4%	0	0,0%	0,0%	3	5,9%	6,0%	6	5,2%	5,3%	3	4,4%	5,2%	18	4,4%	4,5%
Unterhalt durch Angehörige	0	0,0%	0,0%	0	0,0%	0,0%	0	0,0%	0,0%	0	0,0%	0,0%	0	0,0%	0,0%	0	0,0%	0,0%
eigenes Vermögen, Vermietung, Zinsen, Anteil	0	0,0%	0,0%	0	0,0%	0,0%	0	0,0%	0,0%	0	0,0%	0,0%	1	1,5%	1,7%	1	0,2%	0,3%
Leistungen nach SGB II (ALG II, Sozialgeld)	81	71,7%	72,3%	45	69,2%	69,2%	32	62,7%	64,0%	74	63,8%	64,9%	40	58,8%	69,0%	272	65,9%	68,2%
Leistungen nach SGB XII (Sozialhilfe)	12	10,6%	10,7%	4	6,2%	6,2%	4	7,8%	8,0%	15	12,9%	13,2%	4	5,9%	6,9%	39	9,4%	9,8%
sonstige öffentliche Unterstützungen	0	0,0%	0,0%	0	0,0%	0,0%	1	2,0%	2,0%	0	0,0%	0,0%	0	0,0%	0,0%	1	0,2%	0,3%
w weitere Einnahmen	0	0,0%	0,0%	0	0,0%	0,0%	0	0,0%	0,0%	0	0,0%	0,0%	1	1,5%	1,7%	1	0,2%	0,3%
kein Einkommen	5	4,4%	4,5%	12	18,5%	18,5%	0	0,0%	0,0%	1	0,9%	0,9%	1	1,5%	1,7%	19	4,6%	4,8%
keine Angaben	1	0,9%		0	0,0%		0	0,0%		1	0,9%		8	11,8%		10	2,4%	
nicht abgefragt	0	0,0%		0	0,0%		1	2,0%		1	0,9%		2	2,9%		4	1,0%	
Gesamt Anzahl	113			65			51			116			68			413		
Gesamt Prozent		100,0%	100,0%		100,0%	100,0%		100,0%	100,0%		100,0%	100,0%		100,0%	100,0%		100,0%	100,0%

1.15: Eigenes Bankkonto Anfang	Gesamt			Gesamt			Gesamt			Gesamt			Gesamt			Gesamt		
	Anzahl	Prozent	valide	Anzahl	Prozent	valide	Anzahl	Prozent	valide	Anzahl	Prozent	valide	Anzahl	Prozent	valide	Anzahl	Prozent	valide
nein	246	60,4%	61,8%	111	53,8%	66,1%	91	60,7%	61,5%	221	76,2%	76,7%	160	64,5%	77,3%	829	63,7%	68,6%
ja	152	37,3%	38,2%	57	27,5%	33,9%	57	38,0%	38,5%	67	23,1%	23,3%	47	19,0%	22,7%	380	29,2%	31,4%
keine Angaben	4	1,0%		19	9,2%		2	1,3%		17	6,9%		17	7,0%		43	3,3%	
nicht abgefragt	5	1,2%		20	9,7%		0	0,0%		1	0,3%		24	9,7%		50	3,8%	
Gesamt Anzahl	407			207			150			290			248			1302		
Gesamt Prozent		100,0%	100,0%		100,0%	100,0%		100,0%	100,0%		100,0%	100,0%		100,0%	100,0%		100,0%	100,0%

1.16: Eigenes Bankkonto Ende	Gesamt			Gesamt			Gesamt			Gesamt			Gesamt			Gesamt		
	Anzahl	Prozent	valide	Anzahl	Prozent	valide	Anzahl	Prozent	valide	Anzahl	Prozent	valide	Anzahl	Prozent	valide	Anzahl	Prozent	valide
nein	38	33,6%	36,2%	19	29,2%	38,0%	13	25,5%	26,0%	61	52,6%	53,0%	35	51,5%	60,3%	166	40,2%	43,9%
ja	67	59,3%	63,8%	31	47,7%	62,0%	37	72,5%	74,0%	54	46,6%	47,0%	23	33,8%	39,7%	212	51,3%	56,1%
keine Angaben	8	7,1%		2	3,1%		0	0,0%		0	0,0%		7	10,3%		17	4,1%	
nicht abgefragt	0	0,0%		13	20,0%		1	2,0%		1	0,9%		3	4,4%		18	4,4%	
Gesamt Anzahl	113			65			51			116			68			413		
Gesamt Prozent		100,0%	100,0%		100,0%	100,0%		100,0%	100,0%		100,0%	100,0%		100,0%	100,0%		100,0%	100,0%

1.17: Überschuldung	Gesamt			Gesamt			Gesamt			Gesamt			Gesamt			Gesamt		
	Anzahl	Prozent	valide	Anzahl	Prozent	valide	Anzahl	Prozent	valide	Anzahl	Prozent	valide	Anzahl	Prozent	valide	Anzahl	Prozent	valide
nein	100	24,6%	30,0%	46	22,2%	32,9%	28	18,7%	19,3%	75	25,9%	27,5%	79	31,9%	41,8%	328	25,2%	30,4%
ja	233	57,2%	70,0%	94	45,4%	67,1%	117	78,0%	80,7%	198	68,3%	72,5%	110	44,4%	58,2%	752	57,8%	69,6%
keine Angaben	64	15,7%		47	22,7%		4	2,7%		13	4,5%		31	12,5%		159	12,2%	
nicht abgefragt	10	2,5%		20	9,7%		1	0,7%		4	1,4%		28	11,3%		63	4,8%	
Gesamt Anzahl	407			207			150			290			248			1302		
Gesamt Prozent		100,0%	100,0%		100,0%	100,0%		100,0%	100,0%		100,0%	100,0%		100,0%	100,0%		100,0%	100,0%

1.18: Höchster erreichter Schulabschluß	Gesamt			Gesamt			Gesamt			Gesamt			Gesamt			Gesamt		
	Anzahl	Prozent	valide	Anzahl	Prozent	valide	Anzahl	Prozent	valide	Anzahl	Prozent	valide	Anzahl	Prozent	valide	Anzahl	Prozent	valide
kein Schulabschluss	25	6,1%	18,5%	20	9,7%	15,4%	22	14,7%	15,5%	28	9,7%	9,9%	27	10,9%	14,3%	122	9,4%	13,9%
Sonderschulabschluss	11	2,7%	8,1%	14	6,8%	10,8%	8	5,3%	5,6%	33	11,4%	11,7%	13	5,2%	6,9%	79	6,1%	9,0%
Volksschul-/Hauptschulabschluss	66	16,2%	48,9%	74	35,7%	56,9%	82	54,7%	57,7%	163	56,2%	57,8%	101	40,7%	53,4%	486	37,3%	55,4%
Mittlere Reife	16	3,9%	11,9%	19	9,2%	14,6%	24	16,0%	16,9%	53	18,3%	18,8%	40	16,1%	21,2%	152	11,7%	17,3%
Fachgebundene oder allgemeine Hochschulreife (Abitur)	4	1,0%	3,0%	2	1,0%	1,5%	5	3,3%	3,5%	4	1,4%	1,4%	8	3,2%	4,2%	23	1,8%	2,6%
Sonstiges	13	3,2%	9,6%	1	0,5%	0,8%	1	0,7%	0,7%	1	0,3%	0,4%	0	0,0%	0,0%	16	1,2%	1,8%
keine Angaben	24	5,9%		53	25,6%		8	5,3%		4	1,4%		25	10,1%		114	8,8%	
nicht abgefragt	248	60,9%		24	11,6%		0	0,0%		4	1,4%		34	13,7%		310	23,8%	
Gesamt Anzahl	407			207			150			290			248			1302		
Gesamt Prozent		100,0%	100,0%		100,0%	100,0%		100,0%	100,0%		100,0%	1						

Ambulante Hilfe 2012	RV Braunschweig			RV Hannover			RV Lüneburg			RV Oldenburg			RV Osnabrück			Niedersachsen		
	Gesamt			Gesamt			Gesamt			Gesamt			Gesamt			Gesamt		
	Anzahl	Prozent	valide	Anzahl	Prozent	valide	Anzahl	Prozent	valide	Anzahl	Prozent	valide	Anzahl	Prozent	valide	Anzahl	Prozent	valide
1.19: Formale Bildungsqualifikation																		
niedrig	102	25,1%	75,6%	108	52,2%	83,1%	112	74,7%	78,9%	224	77,2%	79,4%	141	66,9%	74,6%	687	62,8%	78,2%
mittel	16	3,9%	11,9%	19	9,2%	14,6%	24	16,0%	16,9%	53	18,3%	18,8%	40	18,3%	21,2%	152	11,7%	17,3%
hoch	4	1,0%	3,0%	2	1,0%	1,5%	5	3,3%	3,5%	4	1,4%	1,4%	8	3,2%	4,2%	23	1,8%	2,6%
Sonstiges	13	3,2%	9,6%	1	0,5%	0,8%	1	0,7%	0,7%	1	0,3%	0,4%	0	0,0%	0,0%	16	1,2%	1,8%
keine Angaben	24	5,9%		53	25,6%		8	5,3%		4	1,4%		25	10,1%		114	8,8%	
nicht abgefragt	248	60,9%		24	11,6%		0	0,0%		4	1,4%		34	13,7%		310	23,8%	
Gesamt Anzahl	407			207			150			290			248			1302		
Gesamt Prozent		100,0%	100,0%		100,0%	100,0%		100,0%	100,0%		100,0%	100,0%		100,0%	100,0%		100,0%	100,0%

1.20: Erwerbsfähigkeit im Sinne des SGB	Gesamt			Gesamt			Gesamt			Gesamt			Gesamt			Gesamt		
	Anzahl	Prozent	valide	Anzahl	Prozent	valide	Anzahl	Prozent	valide	Anzahl	Prozent	valide	Anzahl	Prozent	valide	Anzahl	Prozent	valide
	nein	96	23,6%	24,7%	28	13,5%	16,0%	19	12,7%	12,8%	38	13,1%	13,3%	32	12,9%	16,1%	213	16,4%
ja	293	72,0%	75,3%	147	71,0%	84,0%	130	86,7%	87,2%	246	85,5%	86,7%	167	67,3%	83,9%	985	75,7%	82,2%
keine Angaben	10	2,3%		9	4,3%		1	0,7%		2	0,7%		20	8,1%		42	3,2%	
nicht abgefragt	8	2,0%		23	11,1%		0	0,0%		2	0,7%		29	11,7%		62	4,8%	
Gesamt Anzahl	407			207			150			290			248			1302		
Gesamt Prozent		100,0%	100,0%		100,0%	100,0%		100,0%	100,0%		100,0%	100,0%		100,0%	100,0%		100,0%	100,0%

1.21: Arbeits- und Beschäftigungssituation Anfang	Gesamt			Gesamt			Gesamt			Gesamt			Gesamt			Gesamt		
	Anzahl	Prozent	valide	Anzahl	Prozent	valide	Anzahl	Prozent	valide	Anzahl	Prozent	valide	Anzahl	Prozent	valide	Anzahl	Prozent	valide
	arbeitslos	348	85,5%	94,1%	174	84,1%	96,7%	143	95,3%	97,9%	276	95,2%	97,2%	187	75,4%	97,4%	1128	86,6%
dritter Arbeitsmarkt	8	2,0%	2,2%	4	1,9%	2,2%	2	1,3%	1,4%	5	1,7%	1,8%	1	0,4%	0,5%	20	1,5%	1,7%
zweiter Arbeitsmarkt	6	1,5%	1,6%	1	0,5%	0,6%	0	0,0%	0,0%	0	0,0%	0,0%	2	0,8%	1,0%	9	0,7%	0,8%
erster Arbeitsmarkt	8	2,0%	2,2%	1	0,5%	0,6%	1	0,7%	0,7%	3	1,0%	1,1%	2	0,8%	1,0%	15	1,2%	1,3%
Selbständige	0	0,0%	0,0%	0	0,0%	0,0%	0	0,0%	0,0%	0	0,0%	0,0%	0	0,0%	0,0%	0	0,0%	0,0%
trifft nicht zu	27	6,6%		6	2,9%		4	2,7%		5	1,7%		7	2,8%		49	3,8%	
keine Angaben	3	0,7%		1	0,5%		0	0,0%		1	0,3%		17	6,9%		22	1,7%	
nicht abgefragt	7	1,7%		20	9,7%		0	0,0%		0	0,0%		32	12,9%		59	4,5%	
Gesamt Anzahl	407			207			150			290			248			1302		
Gesamt Prozent		100,0%	100,0%		100,0%	100,0%		100,0%	100,0%		100,0%	100,0%		100,0%	100,0%		100,0%	100,0%

1.22: Arbeits- und Beschäftigungssituation Ende	Gesamt			Gesamt			Gesamt			Gesamt			Gesamt			Gesamt		
	Anzahl	Prozent	valide	Anzahl	Prozent	valide	Anzahl	Prozent	valide	Anzahl	Prozent	valide	Anzahl	Prozent	valide	Anzahl	Prozent	valide
	arbeitslos	75	66,4%	87,2%	54	83,1%	93,1%	30	58,8%	75,0%	88	75,9%	83,0%	38	55,9%	71,7%	285	69,0%
dritter Arbeitsmarkt	5	4,4%	5,8%	1	1,5%	1,7%	0	0,0%	0,0%	3	2,6%	2,8%	2	2,9%	3,8%	11	2,7%	3,2%
zweiter Arbeitsmarkt	3	2,7%	3,5%	0	0,0%	0,0%	1	2,0%	2,5%	2	1,7%	1,9%	5	7,4%	9,4%	11	2,7%	3,2%
erster Arbeitsmarkt	3	2,7%	3,5%	3	4,6%	5,2%	9	17,6%	22,5%	12	10,3%	11,3%	8	11,8%	15,1%	35	8,5%	10,2%
Selbständige	0	0,0%	0,0%	0	0,0%	0,0%	0	0,0%	0,0%	1	0,9%	0,9%	0	0,0%	0,0%	1	0,2%	0,3%
trifft nicht zu	15	13,3%		1	1,5%		9	17,6%		8	6,9%		6	8,8%		39	9,4%	
keine Angaben	11	9,7%		1	1,5%		1	2,0%		1	0,9%		7	10,3%		21	5,1%	
nicht abgefragt	1	0,9%		5	7,7%		1	2,0%		1	0,9%		2	2,9%		10	2,4%	
Gesamt Anzahl	113			65			51			116			68			413		
Gesamt Prozent		100,0%	100,0%		100,0%	100,0%		100,0%	100,0%		100,0%	100,0%		100,0%	100,0%		100,0%	100,0%

1.23: Dauer der Arbeitslosigkeit	Gesamt			Gesamt			Gesamt			Gesamt			Gesamt			Gesamt		
	Anzahl	Prozent	valide	Anzahl	Prozent	valide	Anzahl	Prozent	valide	Anzahl	Prozent	valide	Anzahl	Prozent	valide	Anzahl	Prozent	valide
	unter 1 Monat	4	1,0%	1,2%	0	0,0%	0,0%	4	2,7%	2,8%	4	1,4%	1,5%	3	1,2%	2,0%	15	1,2%
1 bis unter 3 Monate	10	2,5%	2,9%	10	4,8%	5,4%	5	3,3%	3,5%	2	0,7%	0,8%	4	1,6%	2,6%	31	2,4%	2,9%
3 bis unter 6 Monate	21	5,2%	6,2%	12	5,8%	6,5%	13	8,7%	9,2%	18	6,2%	6,8%	10	4,0%	6,5%	74	5,7%	6,8%
6 bis unter 12 Monate	21	5,2%	6,2%	18	8,7%	9,7%	19	12,7%	13,4%	21	7,2%	7,9%	19	7,7%	12,4%	98	7,5%	9,0%
1 bis unter 2 Jahre	43	10,6%	12,6%	20	9,7%	10,8%	21	14,0%	14,8%	35	12,1%	13,2%	28	11,3%	18,3%	147	11,3%	13,5%
2 bis unter 3 Jahre	45	11,1%	13,2%	24	11,6%	12,9%	16	10,7%	11,3%	26	9,0%	9,8%	15	6,0%	9,8%	126	9,7%	11,6%
3 Jahre und länger	196	48,2%	57,6%	102	49,3%	54,8%	64	42,7%	45,1%	159	54,8%	60,0%	74	29,8%	48,4%	585	45,7%	54,8%
trifft nicht zu	28	6,9%		7	3,4%		4	2,7%		4	1,4%		5	2,0%		48	3,7%	
keine Angaben	29	7,1%		14	6,8%		4	2,7%		13	4,5%		39	15,7%		99	7,6%	
nicht abgefragt	10	2,5%		0	0,0%		0	0,0%		8	2,8%		51	20,6%		69	5,3%	
Gesamt Anzahl	407			207			150			290			248			1302		
Gesamt Prozent		100,0%	100,0%		100,0%	100,0%		100,0%	100,0%		100,0%	100,0%		100,0%	100,0%		100,0%	100,0%

1.24: Unterkunftssituation in der Nacht vor Hilfebeginn (Alle Hilfefälle)	Gesamt			Gesamt			Gesamt			Gesamt			Gesamt			Gesamt		
	Anzahl	Prozent	valide	Anzahl	Prozent	valide	Anzahl	Prozent	valide	Anzahl	Prozent	valide	Anzahl	Prozent	valide	Anzahl	Prozent	valide
	Wohnung	117	28,0%	28,6%	10	4,8%	5,3%	4	2,6%	2,7%	9	3,1%	3,1%	10	4,0%	4,4%	150	11,3%
bei Familie, Partner/in	19	4,6%	4,6%	6	2,9%	3,2%	7	4,6%	4,7%	8	2,7%	2,8%	8	3,2%	3,6%	48	3,6%	3,8%
bei Bekannten	53	12,7%	13,0%	45	21,7%	23,9%	34	22,4%	23,0%	43	14,7%	14,8%	14	5,5%	6,2%	189	14,3%	15,0%
Firmenunterkunft	1	0,2%	0,2%	0	0,0%	0,0%	0	0,0%	0,0%	0	0,0%	0,0%	0	0,0%	0,0%	1	0,1%	0,1%
Frauenhaus	5	1,2%	1,2%	0	0,0%	0,0%	0	0,0%	0,0%	0	0,0%	0,0%	0	0,0%	0,0%	5	0,4%	0,4%
Ambulant betreute Wohnform	1	0,2%	0,2%	0	0,0%	0,0%	0	0,0%	0,0%	2	0,7%	0,7%	2	0,8%	0,9%	5	0,4%	0,4%
Hotel, Pension	7	1,7%	1,7%	1	0,5%	0,5%	1	0,7%	0,7%	1	0,3%	0,3%	1	0,4%	0,4%	11	0,8%	0,9%
Nötunterkunft, Übernachtungsstelle	30	7,2%	7,3%	16	7,7%	8,5%	18	11,8%	12,2%	120	41,1%	41,4%	35	13,8%	15,6%	219	16,6%	17,4%
Gesundheitssystem	0	0,0%	0,0%	2	1,0%	1,1%	0	0,0%	0,0%	1	0,3%	0,3%	2	0,8%	0,9%	5	0,4%	0,4%
Stationäre Einrichtungen	23	5,6%	5,6%	0	0,0%	0,0%	0	0,0%	0,0%	9	3,1%	3,1%	6	2,4%	2,7%	38	2,9%	3,0%
Haft	3	0,7%	0,7%	2	1,0%	1,1%	4	2,6%	2,7%	8	2,7%	2,8%	8	3,2%	3,6%	25	1,9%	2,0%
Ersatzunterkunft ohne Unterkunft	2	0,5%	0,5%	10	4,8%	5,3%	8	5,3%	5,4%	1	0,3%	0,3%	7	2,8%	3,1%	28	2,1%	2,2%
keine Angaben	148	36,4%	36,2%	96	46,4%	51,1%	72	47,4%	48,6%	88	30,1%	30,3%	132	52,2%	58,7%	536	40,5%	42,5%
nicht abgefragt	1	0,2%		1	0,5%		3	2,0%		2	0,7%		13	5,2%		20	1,5%	
Gesamt Anzahl	418			207			152			292			253			1322		
Gesamt Prozent		100,0%	100,0%		100,0%	100,0%		100,0%	100,0%		100,0%	100,0%		100,0%	100,0%		100,0%	100,0%

1.24: Unterkunftssituation in der Nacht vor Hilfebeginn (Letzte Anhängigkeit)	Gesamt			Gesamt			Gesamt			Gesamt			Gesamt			Gesamt		
	Anzahl	Prozent	valide	Anzahl	Prozent	valide	Anzahl	Prozent	valide	Anzahl	Prozent	val						

Ambulante Hilfe 2012 1.25: Unterkunftsituation in der Nacht nach Hilfeende (Alle Hilfefälle)	RV Braunschweig			RV Hannover			RV Lüneburg			RV Oldenburg			RV Osnaabrück			Niedersachsen		
	Gesamt			Gesamt			Gesamt			Gesamt			Gesamt			Gesamt		
	Anzahl	Prozent	valide	Anzahl	Prozent	valide	Anzahl	Prozent	valide	Anzahl	Prozent	valide	Anzahl	Prozent	valide	Anzahl	Prozent	valide
Wohnung	76	66,1%	69,7%	32	49,2%	52,5%	33	62,3%	64,7%	38	49,2%	55,2%	28	38,9%	44,4%	227	53,7%	58,4%
bei Familie, Partner/in	8	7,0%	7,3%	1	1,5%	1,6%	5	9,4%	9,8%	8	6,8%	7,6%	3	4,2%	4,8%	25	5,9%	6,4%
bei Bekannten	2	1,7%	1,8%	7	10,8%	11,5%	5	9,4%	9,8%	3	2,5%	2,9%	1	1,4%	1,6%	18	4,3%	4,6%
Firmenunterkunft	0	0,0%	0,0%	0	0,0%	0,0%	0	0,0%	0,0%	0	0,0%	0,0%	0	0,0%	0,0%	0	0,0%	0,0%
Frauenhaus	0	0,0%	0,0%	0	0,0%	0,0%	0	0,0%	0,0%	0	0,0%	0,0%	0	0,0%	0,0%	0	0,0%	0,0%
Ambulant betreute Wohnform	0	0,0%	0,0%	0	0,0%	0,0%	2	3,8%	3,9%	1	0,8%	1,0%	3	4,2%	4,8%	6	1,4%	1,5%
Hotel, Pension	1	0,9%	0,9%	0	0,0%	0,0%	0	0,0%	0,0%	1	0,8%	1,0%	0	0,0%	0,0%	2	0,5%	0,5%
Notunterkunft, Übernachtungsstelle	5	4,3%	4,6%	2	3,1%	3,3%	1	1,9%	2,0%	8	6,8%	7,6%	3	4,2%	4,8%	19	4,5%	4,9%
Gesundheitssystem	0	0,0%	0,0%	0	0,0%	0,0%	1	1,9%	2,0%	1	0,8%	1,0%	0	0,0%	0,0%	2	0,5%	0,5%
Stationäre Einrichtungen	5	4,3%	4,6%	7	10,8%	11,5%	0	0,0%	0,0%	7	5,9%	6,7%	4	5,6%	6,3%	23	5,4%	5,9%
Haft	4	3,5%	3,7%	1	1,5%	1,6%	1	1,9%	2,0%	5	4,2%	4,8%	2	2,8%	3,2%	13	3,1%	3,3%
Ersatzunterkunft	3	2,6%	2,8%	2	3,1%	3,3%	1	1,9%	2,0%	1	0,8%	1,0%	4	5,6%	6,3%	11	2,6%	2,8%
ohne Unterkunft	5	4,3%	4,6%	9	13,8%	14,8%	2	3,8%	3,9%	12	10,2%	11,4%	15	20,8%	23,8%	43	10,2%	11,1%
keine Angaben	6	5,2%	5,5%	1	1,5%	1,6%	1	1,9%	2,0%	9	7,6%	8,4%	8	11,1%	12,5%	25	5,9%	6,4%
nicht abgefragt	0	0,0%	0,0%	3	4,6%	4,9%	1	1,9%	2,0%	4	3,4%	3,9%	1	1,4%	1,6%	9	2,1%	2,3%
Gesamt Anzahl	115			65			53			118			72			423		
Gesamt Prozent		100,0%	100,0%		100,0%	100,0%		100,0%	100,0%		100,0%	100,0%		100,0%	100,0%		100,0%	100,0%

1.25: Unterkunftsituation in der Nacht nach Hilfeende (Letzte Anhängigkeit)	Gesamt			Gesamt			Gesamt			Gesamt			Gesamt			Gesamt		
	Anzahl	Prozent	valide	Anzahl	Prozent	valide	Anzahl	Prozent	valide	Anzahl	Prozent	valide	Anzahl	Prozent	valide	Anzahl	Prozent	valide
Wohnung	75	66,4%	70,1%	32	49,2%	52,5%	33	64,7%	67,3%	38	50,0%	56,3%	28	41,2%	47,5%	226	54,7%	59,6%
bei Familie, Partner/in	8	7,1%	7,5%	1	1,5%	1,6%	5	9,8%	10,2%	8	6,9%	7,8%	3	4,4%	5,1%	25	6,1%	6,6%
bei Bekannten	2	1,8%	1,9%	7	10,8%	11,5%	5	9,8%	10,2%	2	1,7%	1,9%	0	0,0%	0,0%	16	3,9%	4,2%
Firmenunterkunft	0	0,0%	0,0%	0	0,0%	0,0%	0	0,0%	0,0%	0	0,0%	0,0%	0	0,0%	0,0%	0	0,0%	0,0%
Frauenhaus	0	0,0%	0,0%	0	0,0%	0,0%	0	0,0%	0,0%	0	0,0%	0,0%	0	0,0%	0,0%	0	0,0%	0,0%
Ambulant betreute Wohnform	0	0,0%	0,0%	0	0,0%	0,0%	1	2,0%	2,0%	1	0,9%	1,0%	3	4,4%	5,1%	5	1,2%	1,3%
Hotel, Pension	0	0,0%	0,0%	0	0,0%	0,0%	0	0,0%	0,0%	1	0,9%	1,0%	0	0,0%	0,0%	1	0,2%	0,3%
Notunterkunft, Übernachtungsstelle	5	4,4%	4,7%	2	3,1%	3,3%	1	2,0%	2,0%	8	6,9%	7,8%	2	2,9%	3,4%	18	4,4%	4,7%
Gesundheitssystem	0	0,0%	0,0%	0	0,0%	0,0%	1	2,0%	2,0%	1	0,9%	1,0%	0	0,0%	0,0%	2	0,5%	0,5%
Stationäre Einrichtungen	5	4,4%	4,7%	7	10,8%	11,5%	0	0,0%	0,0%	7	6,0%	6,8%	4	5,9%	6,8%	23	5,6%	6,1%
Haft	4	3,5%	3,7%	1	1,5%	1,6%	1	2,0%	2,0%	5	4,3%	4,9%	2	2,9%	3,4%	13	3,1%	3,4%
Ersatzunterkunft	3	2,7%	2,8%	2	3,1%	3,3%	0	0,0%	0,0%	1	0,9%	1,0%	4	5,9%	6,8%	10	2,4%	2,6%
ohne Unterkunft	5	4,4%	4,7%	9	13,8%	14,8%	2	3,9%	4,1%	11	9,5%	10,7%	13	19,1%	22,0%	40	9,7%	10,6%
keine Angaben	6	5,3%	5,6%	1	1,5%	1,6%	1	2,0%	2,0%	9	7,8%	8,8%	8	11,8%	13,6%	25	6,1%	6,6%
nicht abgefragt	0	0,0%	0,0%	3	4,6%	4,9%	1	2,0%	2,0%	4	3,4%	3,9%	1	1,5%	1,7%	9	2,2%	2,4%
Gesamt Anzahl	113			65			51			116			68			413		
Gesamt Prozent		100,0%	100,0%		100,0%	100,0%		100,0%	100,0%		100,0%	100,0%		100,0%	100,0%		100,0%	100,0%

1.26: Wohnungsnotfall	Gesamt			Gesamt			Gesamt			Gesamt			Gesamt			Gesamt		
	Anzahl	Prozent	valide	Anzahl	Prozent	valide	Anzahl	Prozent	valide	Anzahl	Prozent	valide	Anzahl	Prozent	valide	Anzahl	Prozent	valide
aktuell von Wohnungslosigkeit betroffen	269	66,1%	67,6%	170	82,1%	92,9%	126	84,0%	84,0%	256	88,3%	89,2%	193	77,8%	90,6%	1014	77,9%	82,4%
unmittelbar von Wohnungslosigkeit bedroht	48	11,8%	12,1%	4	1,9%	2,2%	8	5,3%	5,3%	21	7,2%	7,3%	9	3,6%	4,2%	90	6,9%	7,3%
in unzumutbaren Wohnverhältnissen	30	7,4%	7,5%	3	1,4%	1,6%	5	3,3%	3,3%	2	0,7%	0,7%	7	2,8%	3,3%	47	3,6%	3,8%
ehemals von Wohnungslosigkeit betroffen oder bedroht	9	2,2%	2,3%	0	0,0%	0,0%	6	4,0%	4,0%	4	1,4%	1,4%	2	0,8%	0,9%	21	1,6%	1,7%
kein Wohnungsnotfall	42	10,3%	10,6%	6	2,9%	3,3%	5	3,3%	3,3%	4	1,4%	1,4%	2	0,8%	0,9%	59	4,5%	4,8%
keine Angaben	3	0,7%	0,7%	1	0,5%	0,5%	0	0,0%	0,0%	3	1,0%	1,0%	17	6,9%	7,0%	24	1,8%	1,8%
nicht abgefragt	6	1,5%	1,5%	23	11,1%	11,1%	0	0,0%	0,0%	0	0,0%	0,0%	18	7,3%	7,3%	47	3,6%	3,6%
Gesamt Anzahl	407			207			150			290			248			1302		
Gesamt Prozent		100,0%	100,0%		100,0%	100,0%		100,0%	100,0%		100,0%	100,0%		100,0%	100,0%		100,0%	100,0%

1.27: Häufigkeit der Wohnungslosigkeit (Alle Hilfefälle)	Gesamt			Gesamt			Gesamt			Gesamt			Gesamt			Gesamt		
	Anzahl	Prozent	valide	Anzahl	Prozent	valide	Anzahl	Prozent	valide	Anzahl	Prozent	valide	Anzahl	Prozent	valide	Anzahl	Prozent	valide
noch nie wohnungslos	52	12,4%	14,0%	17	8,2%	9,7%	12	7,9%	8,1%	5	1,7%	1,7%	7	2,8%	3,7%	93	7,0%	7,9%
einmalig wohnungslos	83	19,9%	22,4%	38	18,4%	21,6%	49	32,2%	33,1%	50	17,1%	17,4%	43	17,3%	22,6%	263	19,9%	22,4%
wiederholt wohnungslos	236	56,5%	63,6%	121	58,5%	68,8%	87	57,2%	58,8%	232	79,5%	80,8%	140	55,3%	73,7%	816	61,7%	69,6%
keine Angaben	30	7,2%	7,2%	10	4,8%	4,8%	4	2,6%	2,6%	29	3,1%	3,1%	29	11,5%	11,5%	76	5,7%	5,7%
nicht abgefragt	17	4,1%	4,1%	21	10,1%	10,1%	0	0,0%	0,0%	2	0,7%	0,7%	34	13,4%	13,4%	74	5,6%	5,6%
Gesamt Anzahl	418			207			152			292			253			1322		
Gesamt Prozent		100,0%	100,0%		100,0%	100,0%		100,0%	100,0%		100,0%	100,0%		100,0%	100,0%		100,0%	100,0%

1.27: Häufigkeit der Wohnungslosigkeit (Letzte Anhängigkeit)	Gesamt			Gesamt			Gesamt			Gesamt			Gesamt			Gesamt		
	Anzahl	Prozent	valide	Anzahl	Prozent	valide	Anzahl	Prozent	valide	Anzahl	Prozent	valide	Anzahl	Prozent	valide	Anzahl	Prozent	valide
noch nie wohnungslos	51	12,5%	14,0%	17	8,2%	9,7%	12	8,0%	8,2%	5	1,7%	1,8%	7	2,8%	3,8%	92	7,1%	7,9%
einmalig wohnungslos	81	19,9%	22,2%	38	18,4%	21,6%	49	32,7%	33,3%	50	17,2%	17,5%	43	17,3%	23,1%	261	20,0%	22,5%
wiederholt wohnungslos	233	57,2%	63,8%	121	58,5%	68,8%	86	57,3%	58,5%	230	79,3%	80,7%	136	54,8%	73,1%	806	61,9%	69,5%
keine Angaben	30	7,4%	7,4%	10	4,8%	4,8%	3	2,0%	2,0%	28	3,1%	3,1%	28	11,3%	11,3%	74	5,7%	5,7%
nicht abgefragt	12	2,9%	2,9%	21	10,1%	10,1%	0	0,0%	0,0%	2	0,7%	0,7%	34	13,7%	13,7%	69	5,3%	5,3%
Gesamt Anzahl	407			207			150			290			248			1302		
Gesamt Prozent		100,0%	100,0%		100,0%	100,0%		100,0%	100,0%		100,0%	100,0%		100,0%	100,0%		100,0%	100,0%

1.28: Grund eines akut drohenden oder des letzten Wohnungsverlustes (Alle Hilfefälle)	Gesamt			Gesamt			Gesamt			Gesamt			Gesamt			Gesamt		
	Anzahl	Prozent	valide	Anzahl	Prozent	valide	Anzahl	Prozent	valide	Anzahl	Prozent	valide	Anzahl	Prozent	valide	Anzahl	Prozent	valide
Kündigung durch Vermieter	44	10,5%	19,2%	31	15,0%	23,8%	29	19,1%	23,8%	50	17,1%	18,9%	34	13,4%	21,0%	188	14,2%	20,7%
Zwangsraumung Eigenbedarf	1	0,2%	0,4%	2	1,0%	1,5%	3	2,0%	2,5%	4	1,4%	1,5%	3	1,2%	1,9%	13	1,0%	1,4%
Zwangsraumung Mietschulden	45	10,8%	19,7%	20	9,7%	15,4%	16	10,5%	13,1%	17	5,8%	6,4%	19	7,5%	11,7%	117	8,9%	12,9%
Zwangsraumung wegen anderer Probleme	25	6,0%	10,9%	13	6,3%	10,0%	10	6,6%	8,2%	15	5,1%	5,7%	17	6,7%	10,5%	80	6,1%	8,8%
Selbstkündigung	25	6,0%	10,9%	19	9,2%	14,6%	22	14,5%	18,0%	53								

Ambulante Hilfe 2012 1.28: Grund eines akut drohenden oder des letzten Wohnungsverlustes (Letzte Anhängigkeit)	RV Braunschweig			RV Hannover			RV Lüneburg			RV Oldenburg			RV Osnaabrück			Niedersachsen		
	Gesamt			Gesamt			Gesamt			Gesamt			Gesamt			Gesamt		
	Anzahl	Prozent	valide	Anzahl	Prozent	valide	Anzahl	Prozent	valide	Anzahl	Prozent	valide	Anzahl	Prozent	valide	Anzahl	Prozent	valide
Kündigung durch Vermieter	42	10,3%	18,8%	31	15,0%	23,8%	29	19,3%	24,0%	30	17,2%	19,1%	34	13,7%	21,3%	186	14,3%	20,8%
Zwangsraumung Eigenbedarf	1	0,2%	0,4%	2	1,0%	1,5%	3	2,0%	2,5%	4	1,4%	1,5%	3	1,2%	1,9%	13	1,0%	1,5%
Zwangsraumung Mietschulden	45	11,1%	20,2%	20	9,7%	15,4%	16	10,7%	13,2%	17	5,9%	6,5%	19	7,7%	11,9%	117	9,0%	13,1%
Zwangsraumung wegen anderer Probleme	25	6,1%	11,2%	13	6,3%	10,0%	9	6,0%	7,4%	15	5,2%	5,7%	17	6,9%	10,6%	79	6,1%	8,8%
Selbstkündigung	23	5,7%	10,3%	19	9,2%	14,6%	22	14,7%	18,2%	53	18,3%	20,2%	24	9,7%	15,0%	141	10,8%	15,7%
ohne Kündigung ausgezogen	81	19,9%	36,3%	42	20,3%	32,3%	42	28,0%	34,7%	118	40,7%	45,0%	61	24,6%	38,1%	344	26,4%	38,4%
Vertragsende	3	0,7%	1,3%	2	1,0%	1,5%	0	0,0%	0,0%	3	1,0%	1,1%	1	0,4%	0,6%	9	0,7%	1,0%
Richterliche Anordnung nach Gewaltschutzgesetz	0	0,0%	0,0%	0	0,0%	0,0%	0	0,0%	0,0%	0	0,0%	0,0%	0	0,0%	0,0%	0	0,0%	0,0%
Räumungsklage	3	0,7%	1,3%	1	0,5%	0,8%	0	0,0%	0,0%	2	0,7%	0,8%	1	0,4%	0,6%	7	0,5%	0,8%
trifft nicht zu	145	36,6%		39	18,8%		20	13,3%		18	6,2%		16	6,5%		238	18,3%	
keine Angaben	28	6,9%		17	8,2%		8	5,3%		8	2,8%		39	15,7%		100	7,7%	
nicht abgefragt	11	2,7%		21	10,1%		1	0,7%		2	0,7%		33	13,3%		68	5,2%	
Gesamt Anzahl	407			207			150			290			248			1302		
Gesamt Prozent		100,0%	100,0%		100,0%	100,0%		100,0%	100,0%		100,0%	100,0%		100,0%	100,0%		100,0%	100,0%

1.29: Auslöser eines akut drohenden oder des letzten Wohnungsverlustes (Alle HILFEFÄLLE)	Gesamt			Gesamt			Gesamt			Gesamt			Gesamt			Gesamt		
	Anzahl	Prozent	valide	Anzahl	Prozent	valide	Anzahl	Prozent	valide	Anzahl	Prozent	valide	Anzahl	Prozent	valide	Anzahl	Prozent	valide
	Gewalt durch Partner/Partnerin	12	2,9%	4,5%	1	0,5%	0,8%	3	2,0%	2,5%	3	1,0%	1,2%	5	2,0%	2,9%	24	1,8%
Ortswechsel	46	11,0%	17,4%	20	9,7%	16,3%	21	13,8%	17,2%	87	29,8%	34,8%	26	10,3%	14,9%	200	15,1%	21,4%
Arbeitsplatzverlust/-wechsel	27	6,5%	10,2%	7	3,4%	5,7%	10	6,6%	8,2%	16	5,5%	6,4%	17	6,7%	9,8%	77	5,8%	8,3%
Krankenhausaufenthalt	8	1,9%	3,0%	5	2,4%	4,1%	2	1,3%	1,6%	3	1,0%	1,2%	3	1,2%	1,7%	21	1,6%	2,3%
Haftantritt	22	5,3%	8,3%	21	10,1%	17,1%	14	9,2%	11,5%	24	8,2%	9,6%	22	8,7%	12,6%	103	7,8%	11,0%
Trennung/ Scheidung	70	16,7%	26,5%	27	13,0%	22,0%	27	17,8%	22,1%	30	10,3%	12,0%	28	11,1%	16,1%	182	13,8%	19,5%
Auszug aus der elterlichen Wohnung	22	5,3%	8,3%	9	4,3%	7,3%	10	6,6%	8,2%	6	2,4%	3,2%	6	2,4%	3,4%	55	4,2%	5,9%
Höhere Gewalt	2	0,5%	0,8%	0	0,0%	0,0%	0	0,0%	0,0%	2	0,7%	0,8%	5	2,0%	2,9%	9	0,7%	1,0%
Gewalt durch Dritte	11	2,6%	4,2%	6	2,9%	4,9%	2	1,3%	1,6%	7	2,4%	2,8%	15	5,9%	8,6%	41	3,1%	4,4%
Haushaltszuwachs	0	0,0%	0,0%	0	0,0%	0,0%	0	0,0%	0,0%	0	0,0%	0,0%	0	0,0%	0,0%	0	0,0%	0,0%
Tod von Familienangehörigen	3	0,7%	1,1%	1	0,5%	0,8%	1	0,7%	0,8%	5	1,7%	2,0%	4	1,6%	2,3%	14	1,1%	1,5%
Miet- bzw. Energieschulden	21	5,0%	8,0%	15	7,2%	12,2%	19	12,5%	15,6%	22	7,5%	8,8%	22	8,7%	12,6%	99	7,5%	10,6%
Konflikte im Wohnumfeld	20	4,8%	7,6%	11	5,3%	8,9%	13	8,6%	10,7%	43	14,7%	17,2%	21	8,3%	12,1%	108	8,2%	11,6%
trifft nicht zu	114	27,3%		47	22,7%		24	15,8%		31	10,6%		20	7,9%		236	17,9%	
keine Angaben	26	6,3%		16	7,7%		5	3,3%		7	2,4%		29	11,5%		83	6,3%	
nicht abgefragt	14	3,3%		21	10,1%		1	0,7%		4	1,4%		30	11,9%		70	5,3%	
Gesamt Anzahl	418			207			152			292			253			1322		
Gesamt Prozent		100,0%	100,0%		100,0%	100,0%		100,0%	100,0%		100,0%	100,0%		100,0%	100,0%		100,0%	100,0%

1.29: Auslöser eines akut drohenden oder des letzten Wohnungsverlustes (Letzte Anhängigkeit)	Gesamt			Gesamt			Gesamt			Gesamt			Gesamt			Gesamt		
	Anzahl	Prozent	valide	Anzahl	Prozent	valide	Anzahl	Prozent	valide	Anzahl	Prozent	valide	Anzahl	Prozent	valide	Anzahl	Prozent	valide
	Gewalt durch Partner/Partnerin	11	2,7%	4,2%	1	0,5%	0,8%	3	2,0%	2,5%	3	1,0%	1,2%	5	2,0%	2,9%	23	1,8%
Ortswechsel	46	11,3%	17,6%	20	9,7%	16,3%	21	14,0%	17,5%	85	29,3%	34,3%	26	10,5%	15,1%	198	15,2%	21,4%
Arbeitsplatzverlust/-wechsel	26	6,4%	10,0%	7	3,4%	5,7%	10	6,7%	8,3%	16	5,5%	6,5%	17	6,9%	9,9%	76	5,8%	8,2%
Krankenhausaufenthalt	8	2,0%	3,1%	5	2,4%	4,1%	2	1,3%	1,7%	3	1,0%	1,2%	3	1,2%	1,7%	21	1,6%	2,3%
Haftantritt	22	5,4%	8,4%	21	10,1%	17,1%	12	8,0%	10,0%	24	8,3%	9,7%	22	8,9%	12,8%	101	7,8%	10,9%
Trennung/ Scheidung	70	17,2%	26,8%	27	13,0%	22,0%	27	18,0%	22,5%	30	10,3%	12,1%	28	11,3%	16,3%	182	14,0%	19,7%
Auszug aus der elterlichen Wohnung	22	5,4%	8,4%	9	4,3%	7,3%	10	6,7%	8,3%	6	2,4%	3,2%	6	2,4%	3,5%	55	4,2%	6,0%
Höhere Gewalt	2	0,5%	0,8%	0	0,0%	0,0%	0	0,0%	0,0%	2	0,7%	0,8%	5	2,0%	2,9%	9	0,7%	1,0%
Gewalt durch Dritte	11	2,7%	4,2%	6	2,9%	4,9%	2	1,3%	1,7%	7	2,4%	2,8%	14	5,6%	8,1%	40	3,1%	4,3%
Haushaltszuwachs	0	0,0%	0,0%	0	0,0%	0,0%	0	0,0%	0,0%	0	0,0%	0,0%	0	0,0%	0,0%	0	0,0%	0,0%
Tod von Familienangehörigen	3	0,7%	1,1%	1	0,5%	0,8%	1	0,7%	0,8%	5	1,7%	2,0%	4	1,6%	2,3%	14	1,1%	1,5%
Miet- bzw. Energieschulden	21	5,2%	8,0%	15	7,2%	12,2%	19	12,7%	15,8%	22	7,6%	8,9%	22	8,9%	12,8%	99	7,6%	10,7%
Konflikte im Wohnumfeld	19	4,7%	7,3%	11	5,3%	8,9%	13	8,7%	10,8%	43	14,8%	17,3%	20	8,1%	11,6%	106	8,1%	11,5%
trifft nicht zu	112	27,5%		47	22,7%		24	16,0%		31	10,7%		18	7,3%		232	17,8%	
keine Angaben	25	6,1%		16	7,7%		5	3,3%		7	2,4%		28	11,3%		81	6,2%	
nicht abgefragt	9	2,2%		21	10,1%		1	0,7%		4	1,4%		30	12,1%		65	5,0%	
Gesamt Anzahl	407			207			150			290			248			1302		
Gesamt Prozent		100,0%	100,0%		100,0%	100,0%		100,0%	100,0%		100,0%	100,0%		100,0%	100,0%		100,0%	100,0%

1.30: Region eines akut drohenden oder des letzten Wohnungsverlustes (Alle Hilfefälle)	Gesamt			Gesamt			Gesamt			Gesamt			Gesamt			Gesamt		
	Anzahl	Prozent	valide	Anzahl	Prozent	valide	Anzahl	Prozent	valide	Anzahl	Prozent	valide	Anzahl	Prozent	valide	Anzahl	Prozent	valide
	Baden-Württemberg	7	1,7%	2,0%	7	3,4%	3,6%	3	2,0%	2,0%	13	4,5%	4,6%	6	2,4%	2,9%	36	2,7%
Bayern	5	1,2%	1,4%	4	1,9%	2,0%	2	1,3%	1,3%	15	5,1%	5,3%	2	0,8%	1,0%	28	2,1%	2,4%
Berlin	7	1,7%	2,0%	5	2,4%	2,6%	3	2,0%	2,0%	4	1,4%	1,4%	3	1,2%	1,4%	22	1,7%	1,9%
Brandenburg	1	0,2%	0,3%	0	0,0%	0,0%	1	0,7%	0,7%	5	1,7%	1,8%	0	0,0%	0,0%	7	0,5%	0,6%
Bremen	2	0,5%	0,6%	0	0,0%	0,0%	3	2,0%	2,0%	4	1,4%	1,4%	2	0,8%	1,0%	11	0,8%	0,9%
Hamburg	5	1,2%	1,4%	0	0,0%	0,0%	15	9,9%	10,0%	2	0,7%	0,7%	1	0,4%	0,5%	23	1,7%	1,9%
Hessen	7	1,7%	2,0%	8	3,9%	4,1%	3	2,0%	2,0%	10	3,4%	3,5%	1	0,4%	0,5%	29	2,2%	2,4%
Mecklenburg-Vorpommern	1	0,2%	0,3%	3	1,4%	1,5%	2	1,3%	1,3%	3	1,0%	1,1%	0	0,0%	0,0%	9	0,7%	0,8%
Niedersachsen	280	67,0%	80,5%	148	71,5%	75,5%	98	64,5%	65,3%	200	68,5%	70,9%	158	62,5%	75,6%	884	66,9%	74,6%
Nordrhein-Westfalen	9	2,2%	2,6%	9	4,3%	4,6%	6	3,9%	4,0%	12	4,1%	4,3%	24	9,5%	11,5%	60	4,5%	5,1%
Rheinland-Pfalz	4	1,0%	1,1%	1	0,5%	0,5%	1	0,7%	0,7%	4	1,4%	1,4%	0	0,0%	0,0%	10	0,8%	0,8%
Saarland	0	0,0%	0,0%	0	0,0%	0,0%	0	0,0%	0,0%	0	0,0%	0,0%	3	1,2%	1,4%	3	0,2%	0,3%
Sachsen	2	0,5%	0,6%	1	0,5%	0,5%	0	0,0%	0,0%	3	1,0%	1,1%	1	0,4%	0,5%	7	0,5%	0,6%
Sachsen-Anhalt	7	1,7%	2,0%	1	0,5%	0,5%	2	1,3%	1,3%	1	0,3%	0,4%	0	0,0%	0,0%	11	0,8%	0,9%
Schleswig-Holstein	3	0,7%	0,9%	4	1,9%	2,0%	4	2,6%	2,7%	3	1,0%	1,1%	2	0,8%	1,0%	16	1,2%	1,4%
Thüringen	3	0,7%	0,9%	2	1,0%	1,0%	2	1,3%	1									

Ambulante Hilfe 2012 1.30: Region eines akut drohenden oder des letzten Wohnungsverlustes (Letzte Anhängigkeit)	RV Braunschweig			RV Hannover			RV Lüneburg			RV Oldenburg			RV Osnaabrück			Niedersachsen		
	Gesamt			Gesamt			Gesamt			Gesamt			Gesamt			Gesamt		
	Anzahl	Prozent	valide	Anzahl	Prozent	valide	Anzahl	Prozent	valide	Anzahl	Prozent	valide	Anzahl	Prozent	valide	Anzahl	Prozent	valide
Baden-Württemberg	7	1,7%	2,0%	7	3,4%	3,6%	3	2,0%	2,0%	13	4,5%	4,6%	6	2,4%	2,9%	36	2,8%	3,1%
Bayern	4	1,0%	1,2%	4	1,9%	2,0%	2	1,3%	1,4%	15	5,2%	5,4%	2	0,8%	1,0%	27	2,1%	2,3%
Berlin	7	1,7%	2,0%	5	2,4%	2,6%	3	2,0%	2,0%	4	1,4%	1,4%	3	1,2%	1,5%	22	1,7%	1,9%
Brandenburg	1	0,2%	0,3%	0	0,0%	0,0%	1	0,7%	0,7%	5	1,7%	1,8%	0	0,0%	0,0%	7	0,5%	0,6%
Bremen	2	0,5%	0,6%	0	0,0%	0,0%	3	2,0%	2,0%	4	1,4%	1,4%	2	0,8%	1,0%	11	0,8%	0,9%
Hamburg	5	1,2%	1,5%	0	0,0%	0,0%	14	9,3%	9,5%	2	0,7%	0,7%	1	0,4%	0,5%	22	1,7%	1,9%
Hessen	7	1,7%	2,0%	8	3,9%	4,1%	3	2,0%	2,0%	10	3,4%	3,6%	1	0,4%	0,5%	29	2,2%	2,5%
Mecklenburg-Vorpommern	1	0,2%	0,3%	3	1,4%	1,5%	2	1,3%	1,4%	3	1,0%	1,1%	0	0,0%	0,0%	9	0,7%	0,8%
Niedersachsen	276	67,8%	80,7%	146	71,5%	75,5%	97	64,7%	65,5%	196	68,3%	70,7%	156	62,9%	76,1%	875	67,2%	74,7%
Nordrhein-Westfalen	9	2,2%	2,6%	9	4,3%	4,6%	6	4,0%	4,1%	12	4,1%	4,3%	23	9,3%	11,2%	59	4,5%	5,0%
Rheinland-Pfalz	4	1,0%	1,2%	1	0,5%	0,5%	1	0,7%	0,7%	4	1,4%	1,4%	0	0,0%	0,0%	10	0,8%	0,9%
Saarland	0	0,0%	0,0%	0	0,0%	0,0%	0	0,0%	0,0%	0	0,0%	0,0%	3	1,2%	1,5%	3	0,2%	0,3%
Sachsen	2	0,5%	0,6%	1	0,5%	0,5%	0	0,0%	0,0%	3	1,0%	1,1%	1	0,4%	0,5%	7	0,5%	0,6%
Sachsen-Anhalt	6	1,5%	1,8%	1	0,5%	0,5%	2	1,3%	1,4%	1	0,3%	0,4%	0	0,0%	0,0%	10	0,8%	0,9%
Schleswig-Holstein	3	0,7%	0,9%	4	1,9%	2,0%	4	2,7%	2,7%	3	1,0%	1,1%	2	0,8%	1,0%	16	1,2%	1,4%
Thüringen	3	0,7%	0,9%	2	1,0%	1,0%	2	1,3%	1,4%	2	0,7%	0,7%	0	0,0%	0,0%	9	0,7%	0,8%
Ausland	5	1,2%	1,5%	3	1,4%	1,5%	5	3,3%	3,4%	1	0,3%	0,4%	5	2,0%	2,4%	19	1,5%	1,6%
trifft nicht zu	44	10,8%		1	0,5%		0	0,0%		1	0,3%		0	0,0%		46	3,5%	
keine Angaben	12	2,9%		10	4,8%		2	1,3%		6	2,1%		21	8,5%		51	3,9%	
nicht abgefragt	9	2,2%		0	0,0%		0	0,0%		3	1,0%		22	8,9%		34	2,6%	
Gesamt Anzahl	407			207			150			290			248			1302		
Gesamt Prozent		100,0%	100,0%		100,0%	100,0%		100,0%	100,0%		100,0%	100,0%		100,0%	100,0%		100,0%	100,0%

1.31: Dauer der aktuellen Wohnungslosigkeit (Alle Hilfefälle)	Gesamt			Gesamt			Gesamt			Gesamt			Gesamt			Gesamt		
	Anzahl	Prozent	valide	Anzahl	Prozent	valide	Anzahl	Prozent	valide	Anzahl	Prozent	valide	Anzahl	Prozent	valide	Anzahl	Prozent	valide
unter 2 Monate	71	17,0%	23,4%	26	12,6%	15,4%	29	19,1%	20,9%	36	12,3%	15,3%	19	7,5%	10,3%	181	13,7%	17,5%
2 bis unter 6 Monate	67	16,0%	22,0%	38	18,4%	22,5%	42	27,6%	30,2%	62	21,2%	26,3%	61	24,1%	33,2%	270	20,4%	26,2%
6 bis unter 12 Monate	61	14,6%	20,1%	32	15,5%	18,9%	31	20,4%	22,3%	46	16,4%	20,3%	30	11,9%	16,3%	202	15,3%	19,6%
1 bis unter 3 Jahre	50	12,0%	16,4%	41	19,8%	24,3%	24	15,8%	17,3%	44	15,1%	18,6%	43	17,0%	23,4%	202	15,3%	19,6%
3 bis unter 5 Jahre	23	5,5%	7,6%	13	6,3%	7,7%	9	5,9%	6,5%	18	6,2%	7,6%	7	2,8%	3,8%	70	5,3%	6,8%
5 Jahre und länger	32	7,7%	10,5%	19	9,2%	11,2%	4	2,6%	2,9%	28	9,6%	11,9%	24	9,5%	13,0%	107	8,1%	10,4%
trifft nicht zu	88	21,1%		11	5,3%		8	5,3%		10	3,4%		9	3,6%		126	9,5%	
keine Angaben	9	2,2%		6	2,9%		5	3,3%		9	3,1%		24	9,5%		53	4,0%	
nicht abgefragt	17	4,1%		21	10,1%		0	0,0%		37	12,7%		36	14,2%		111	8,4%	
Gesamt Anzahl	418			207			152			292			253			1322		
Gesamt Prozent		100,0%	100,0%		100,0%	100,0%		100,0%	100,0%		100,0%	100,0%		100,0%	100,0%		100,0%	100,0%

1.31: Dauer der aktuellen Wohnungslosigkeit (Letzte Anhängigkeit)	Gesamt			Gesamt			Gesamt			Gesamt			Gesamt			Gesamt		
	Anzahl	Prozent	valide	Anzahl	Prozent	valide	Anzahl	Prozent	valide	Anzahl	Prozent	valide	Anzahl	Prozent	valide	Anzahl	Prozent	valide
unter 2 Monate	69	17,0%	23,2%	26	12,6%	15,4%	29	19,3%	21,0%	36	12,1%	15,0%	18	7,3%	9,9%	177	13,6%	17,4%
2 bis unter 6 Monate	65	16,0%	21,8%	38	18,4%	22,5%	41	27,3%	29,7%	62	21,4%	26,5%	60	24,2%	33,1%	266	20,4%	26,1%
6 bis unter 12 Monate	61	15,0%	20,5%	32	15,5%	18,9%	31	20,7%	22,5%	46	16,6%	20,5%	30	12,1%	16,6%	202	15,5%	19,8%
1 bis unter 3 Jahre	50	12,3%	16,8%	41	19,8%	24,3%	24	16,0%	17,4%	44	15,2%	18,8%	43	17,3%	23,8%	202	15,5%	19,8%
3 bis unter 5 Jahre	22	5,4%	7,4%	13	6,3%	7,7%	9	6,0%	6,5%	17	5,9%	7,3%	6	2,4%	3,3%	67	5,1%	6,6%
5 Jahre und länger	31	7,6%	10,4%	19	9,2%	11,2%	4	2,7%	2,9%	28	9,7%	12,0%	24	9,7%	13,3%	106	8,1%	10,4%
trifft nicht zu	88	21,6%		11	5,3%		8	5,3%		10	3,4%		9	3,6%		126	9,7%	
keine Angaben	9	2,2%		6	2,9%		4	2,7%		9	3,1%		23	9,3%		51	3,9%	
nicht abgefragt	12	2,9%		21	10,1%		0	0,0%		37	12,8%		35	14,1%		105	8,1%	
Gesamt Anzahl	407			207			150			290			248			1302		
Gesamt Prozent		100,0%	100,0%		100,0%	100,0%		100,0%	100,0%		100,0%	100,0%		100,0%	100,0%		100,0%	100,0%

1.32: Wohnungswunsch	Gesamt			Gesamt			Gesamt			Gesamt			Gesamt			Gesamt		
	Anzahl	Prozent	valide	Anzahl	Prozent	valide	Anzahl	Prozent	valide	Anzahl	Prozent	valide	Anzahl	Prozent	valide	Anzahl	Prozent	valide
kein Wohnungswunsch	33	8,1%	8,6%	7	3,4%	3,8%	3	2,0%	2,0%	3	1,0%	1,1%	4	1,6%	1,9%	30	3,8%	4,1%
stationäre Einrichtung	0	0,0%	0,0%	1	0,5%	0,5%	0	0,0%	0,0%	2	0,7%	0,7%	0	0,0%	0,0%	3	0,2%	0,2%
Wohngemeinschaft/ Wohngruppe	2	0,5%	0,5%	1	0,5%	0,5%	2	1,3%	1,4%	4	1,4%	1,4%	7	2,8%	3,4%	16	1,2%	1,3%
mobiliertes Zimmer	1	0,2%	0,3%	3	1,4%	1,6%	2	1,3%	1,4%	6	2,1%	2,1%	8	3,2%	3,9%	20	1,5%	1,7%
eigene Wohnung für 1 Person	291	71,5%	75,6%	157	75,8%	85,3%	127	84,7%	85,8%	240	82,8%	84,8%	158	63,7%	76,7%	973	74,7%	80,7%
eigene Wohnung für 2 Personen	30	7,4%	7,8%	9	4,3%	4,9%	10	6,7%	6,8%	25	8,6%	8,8%	27	10,9%	13,1%	101	7,8%	8,4%
eigene Wohnung für Familie	18	4,4%	4,7%	0	0,0%	0,0%	3	2,0%	2,0%	1	0,3%	0,4%	0	0,0%	0,0%	22	1,7%	1,8%
alternative Wohnform	2	0,5%	0,5%	3	1,4%	1,6%	1	0,7%	0,7%	2	0,7%	0,7%	2	0,8%	1,0%	10	0,8%	0,8%
sonstiges	8	2,0%	2,1%	3	1,4%	1,6%	0	0,0%	0,0%	0	0,0%	0,0%	0	0,0%	0,0%	11	0,8%	0,9%
keine Angaben	15	3,7%		2	1,0%		2	1,3%		6	2,1%		19	7,7%		44	3,4%	
nicht abgefragt	7	1,7%		21	10,1%		0	0,0%		1	0,3%		23	9,3%		52	4,0%	
Gesamt Anzahl	407			207			150			290			248			1302		
Gesamt Prozent		100,0%	100,0%		100,0%	100,0%		100,0%	100,0%		100,0%	100,0%		100,0%	100,0%		100,0%	100,0%

1.33: Soziale Kontakte Anfang	Gesamt			Gesamt			Gesamt			Gesamt			Gesamt			Gesamt		
	Anzahl	Prozent	valide	Anzahl	Prozent	valide	Anzahl	Prozent	valide	Anzahl	Prozent	valide	Anzahl	Prozent	valide	Anzahl	Prozent	valide
nein, keine	77	18,9%	19,7%	69	33,3%	39,2%	25	16,7%	16,7%	69	23,8%	24,1%	48	19,4%	23,6%	288	22,1%	23,9%
ja und zwar	313	76,9%	80,3%	107	51,7%	60,8%	125	83,3%	83,3%	217	74,8%	75,9%	155	62,5%	76,4%	917	70,4%	76,1%
zu Partner/in	85		28,1%	13		12,1%	27		21,6%	47		21,7%	30		19,4%	202		
zu eigenen minderjährigen Kindern	51		18,8%	6		5,6%	23		18,4%	18		8,3%	19		12,3%	117		
zu volljährigen Kindern, Eltern																		
Verwandten	120		42,2%	19		17,8%	58		46,4%	65		30,0%	48		31,0%	310		
zu Freunden/innen, Bekannten	236		75,4%	75		70,1%	105		84,0%	163		75,1%	112		72,3%	691		
zu Selbsthilforganisationen, Nachbarn, Vereinen, Kirchengemeinden o. ä.	43		14,8%	6		5,6%	40		32,0%	12		5,5%	14		9,0%	115		
sonstige	75		25,8%	4		3,7%	18											

Ambulante Hilfe 2012	RV Braunschweig			RV Hannover			RV Lüneburg			RV Oldenburg			RV Osnabrück			Niedersachsen		
	Anzahl	Prozent	valide	Anzahl	Prozent	valide	Anzahl	Prozent	valide	Anzahl	Prozent	valide	Anzahl	Prozent	valide	Anzahl	Prozent	valide
1.34: Soziale Kontakte Ende	Gesamt			Gesamt			Gesamt			Gesamt			Gesamt			Gesamt		
nein, keine ja und zwar	9	8,0%	8,3%	6	9,2%	11,5%	1	2,0%	2,1%	13	11,2%	12,4%	11	16,2%	20,4%	40	9,7%	10,9%
zu Partner/in	35		34,9%	11		23,9%	16		34,0%	25		27,2%	9		20,9%	96		
zu volljährigen Kindern, Eltern, Verwandten	20		21,7%	3		6,5%	6		12,8%	9		9,8%	6		14,0%	44		
zu Freunden/innen, Bekannten	38		38,6%	9		19,6%	24		51,1%	39		42,4%	23		53,5%	133		
zu Selbsthilfeorganisationen, Nachbarn, Vereinen, Kirchengemeinden o. ä.	74		71,1%	34		73,9%	43		91,5%	60		65,2%	29		67,4%	240		
sonstige	21		15,7%	5		10,9%	19		40,4%	22		23,9%	6		14,0%	73		
keine Angaben	27		25,3%	3		6,5%	10		21,3%	38		41,3%	14		32,6%	92		
nicht abgefragt	5	4,2%		12	18,5%		2	3,9%		10	8,6%		10	14,7%		39	14,7%	
Gesamt Anzahl	113			65			51			116			68			413		
Gesamt Prozent		100,0%	100,0%		100,0%	100,0%		100,0%	100,0%		100,0%	100,0%		100,0%	100,0%		100,0%	100,0%

1.35: Krankenversicherung zu Beginn der Hilfe	Gesamt			Gesamt			Gesamt			Gesamt			Gesamt			Gesamt		
	Anzahl	Prozent	valide	Anzahl	Prozent	valide	Anzahl	Prozent	valide	Anzahl	Prozent	valide	Anzahl	Prozent	valide	Anzahl	Prozent	valide
nein	87	21,4%	22,0%	41	19,8%	20,8%	59	39,3%	39,3%	45	15,5%	15,7%	52	21,0%	25,7%	284	21,8%	23,1%
ja	287	70,5%	72,5%	129	62,3%	65,5%	79	52,7%	52,7%	239	82,4%	83,6%	144	58,1%	71,3%	878	67,4%	71,3%
ungeklärt	22	5,4%	5,6%	27	13,0%	13,7%	12	8,0%	8,0%	2	0,7%	0,7%	6	2,4%	3,0%	69	5,3%	5,6%
keine Angaben	5	1,2%		7	3,4%		0	0,0%		3	1,0%		25	10,1%		40	3,1%	
nicht abgefragt	6	1,5%		3	1,4%		0	0,0%		1	0,3%		21	8,5%		31	2,4%	
Gesamt Anzahl	407			207			150			290			248			1302		
Gesamt Prozent		100,0%	100,0%		100,0%	100,0%		100,0%	100,0%		100,0%	100,0%		100,0%	100,0%		100,0%	100,0%

1.36: Krankenversicherung am Ende der Hilfe	Gesamt			Gesamt			Gesamt			Gesamt			Gesamt			Gesamt		
	Anzahl	Prozent	valide	Anzahl	Prozent	valide	Anzahl	Prozent	valide	Anzahl	Prozent	valide	Anzahl	Prozent	valide	Anzahl	Prozent	valide
nein	2	1,8%	1,8%	7	10,8%	11,1%	2	3,9%	4,1%	0	0,0%	0,0%	0	0,0%	0,0%	11	2,7%	2,8%
ja	109	96,5%	96,5%	50	76,9%	79,4%	47	92,2%	95,9%	107	92,2%	99,1%	59	86,8%	100,0%	372	90,1%	94,9%
ungeklärt	2	1,8%	1,8%	6	9,2%	9,5%	0	0,0%	0,0%	1	0,9%	0,9%	0	0,0%	0,0%	9	2,2%	2,3%
keine Angaben	0	0,0%		1	1,5%		1	2,0%		5	4,3%		7	10,3%		14	3,4%	
nicht abgefragt	0	0,0%		1	1,5%		1	2,0%		3	2,6%		2	2,9%		7	1,7%	
Gesamt Anzahl	113			65			51			116			68			413		
Gesamt Prozent		100,0%	100,0%		100,0%	100,0%		100,0%	100,0%		100,0%	100,0%		100,0%	100,0%		100,0%	100,0%

1.37: Besuch beim Hausarzt in den letzten 6 Monaten vor Hilfebeginn	Gesamt			Gesamt			Gesamt			Gesamt			Gesamt			Gesamt		
	Anzahl	Prozent	valide	Anzahl	Prozent	valide	Anzahl	Prozent	valide	Anzahl	Prozent	valide	Anzahl	Prozent	valide	Anzahl	Prozent	valide
nein	163	40,0%	47,5%	84	40,6%	49,7%	111	74,0%	76,6%	119	41,0%	43,4%	91	36,7%	56,2%	568	43,6%	52,0%
ja	134	32,9%	39,1%	45	21,7%	26,6%	30	20,0%	20,7%	144	49,7%	52,6%	68	27,4%	42,0%	421	32,3%	38,5%
ungeklärt	46	11,3%	13,4%	40	19,3%	23,7%	4	2,7%	2,8%	11	3,8%	4,0%	3	1,2%	1,9%	104	8,0%	9,5%
keine Angaben	53	13,0%		38	18,4%		5	3,3%		5	1,7%		44	17,7%		145	11,1%	
nicht abgefragt	11	2,7%		0	0,0%		0	0,0%		11	3,8%		42	16,9%		64	4,9%	
Gesamt Anzahl	407			207			150			290			248			1302		
Gesamt Prozent		100,0%	100,0%		100,0%	100,0%		100,0%	100,0%		100,0%	100,0%		100,0%	100,0%		100,0%	100,0%

1.38: Besuch beim Hausarzt in den letzten 6 Monaten vor Hilfeende	Gesamt			Gesamt			Gesamt			Gesamt			Gesamt			Gesamt		
	Anzahl	Prozent	valide	Anzahl	Prozent	valide	Anzahl	Prozent	valide	Anzahl	Prozent	valide	Anzahl	Prozent	valide	Anzahl	Prozent	valide
nein	22	19,5%	21,0%	8	12,3%	18,2%	12	23,5%	25,0%	17	14,7%	16,7%	5	7,4%	9,6%	64	15,5%	18,2%
ja	65	57,5%	61,9%	29	44,6%	65,9%	34	66,7%	70,8%	81	69,8%	79,4%	47	69,1%	90,4%	256	62,0%	72,9%
ungeklärt	18	15,9%	17,1%	7	10,8%	15,9%	2	3,9%	4,2%	4	3,4%	3,9%	0	0,0%	0,0%	31	7,5%	8,8%
keine Angaben	8	7,1%		6	9,2%		2	3,9%		8	6,9%		9	13,2%		33	8,0%	
nicht abgefragt	0	0,0%		15	23,1%		1	2,0%		6	5,2%		7	10,3%		29	7,0%	
Gesamt Anzahl	113			65			51			116			68			413		
Gesamt Prozent		100,0%	100,0%		100,0%	100,0%		100,0%	100,0%		100,0%	100,0%		100,0%	100,0%		100,0%	100,0%

1.39: Behinderung	Gesamt			Gesamt			Gesamt			Gesamt			Gesamt			Gesamt		
	Anzahl	Prozent	valide	Anzahl	Prozent	valide	Anzahl	Prozent	valide	Anzahl	Prozent	valide	Anzahl	Prozent	valide	Anzahl	Prozent	valide
nein	345	84,8%	89,4%	171	82,6%	87,7%	137	91,3%	92,6%	241	83,1%	85,8%	144	58,1%	87,8%	1038	79,7%	88,4%
ja	19	4,7%	4,9%	11	5,3%	5,6%	8	5,3%	5,4%	21	7,2%	7,5%	11	4,4%	6,7%	70	5,4%	6,0%
ungeklärt	22	5,4%	5,7%	13	6,3%	6,7%	3	2,0%	2,0%	19	6,6%	6,8%	9	3,6%	5,5%	66	5,1%	5,6%
keine Angaben	13	3,2%		7	3,4%		2	1,3%		5	1,7%		42	16,9%		69	5,3%	
nicht abgefragt	8	2,0%		5	2,4%		0	0,0%		4	1,4%		42	16,9%		59	4,5%	
Gesamt Anzahl	407			207			150			290			248			1302		
Gesamt Prozent		100,0%	100,0%		100,0%	100,0%		100,0%	100,0%		100,0%	100,0%		100,0%	100,0%		100,0%	100,0%

STATIONÄRE HILFE

Die Stationäre Hilfe gem. §§ 67 ff. SGB XII ist in den letzten Jahren stark im Wandel. Es wurden zahlreiche stationäre Plätze in dezentrale stationäre Plätze umgewandelt. Auf die Dokumentation hat dieser Umbau keine Auswirkungen, denn nach wie vor werden die Daten der Hilfesuchenden nach den Vorgaben der BAG-Wohnungslosenhilfe dokumentiert.

In den letzten Jahren wurden die stationären Plätze landesweit erheblich reduziert. Die nachfolgende Übersichtskarte zeigt die Verteilung und Anzahl der Plätze.

Die folgende Längsschnitt-Tabelle gibt einen Überblick über die Zahl der Fälle in Niedersachsen seit dem Jahr 2009. Die sich daran anschließenden Tabellen zeigen die Daten für das Jahr 2012 – gegliedert nach Regionalvertretungen.²⁸

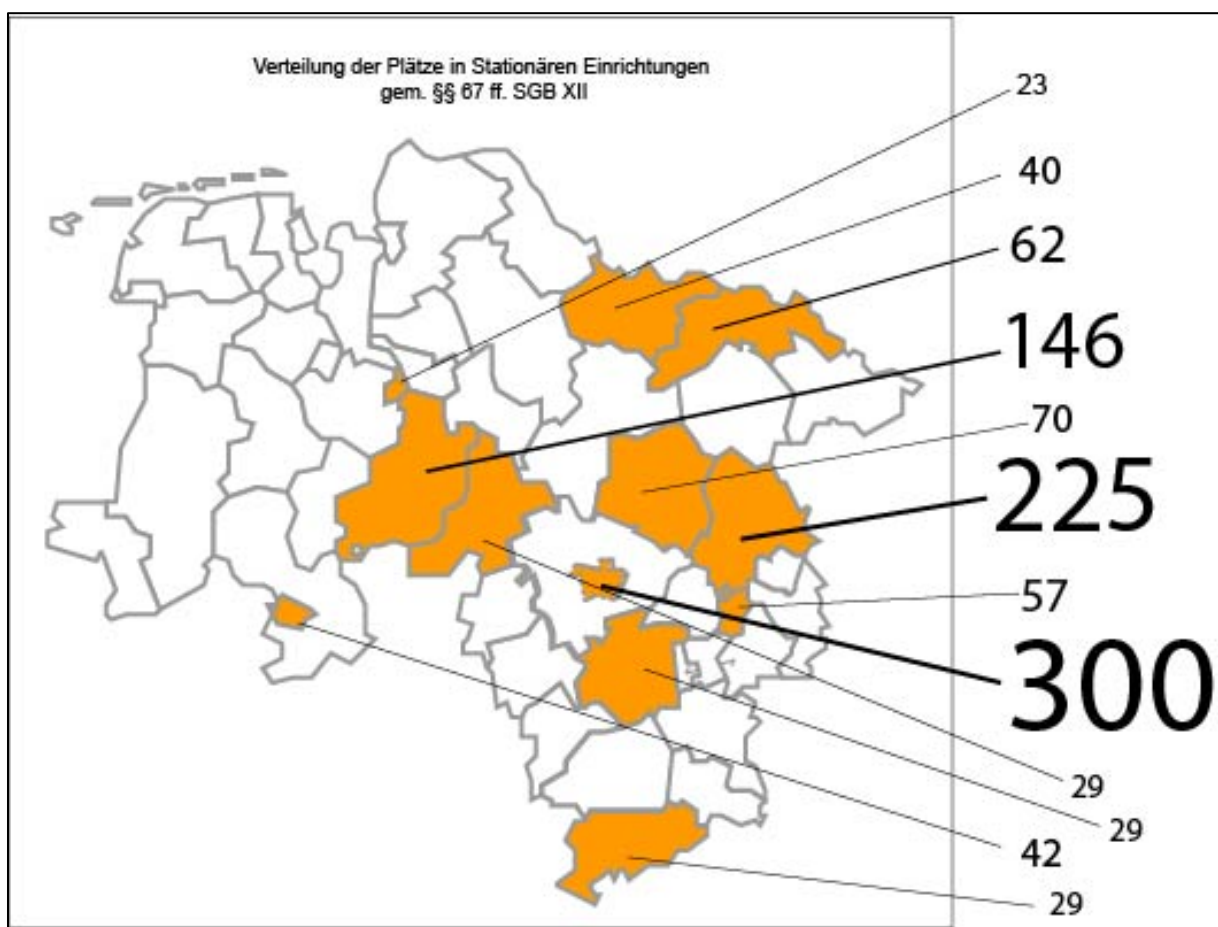

Verteilung der Stationären Hilfen und Anzahl der Plätze in Niedersachsen²⁹

²⁸ Die Daten 2012 zeigen die „Letzte Anhängigkeit“, d. h. es sind in den Daten keine Wiederauftritte von Hilfesuchenden in derselben Einrichtung in diesen Daten enthalten. Daten zu den Wiederauftritten lassen sich aus dem Vergleich „Alle Hilfefälle“ und „Letzte Anhängigkeit“ ermitteln. Diese Variablen sind besonders gekennzeichnet: Der Status zum Hilfebeginn ist blau mit Farbverlauf gekennzeichnet, der Status zum Hilfeende orange mit Farbverlauf markiert.

²⁹ Platzzahl Stand: 31.12.2012: Mündliche Trägerabfrage durch die zuständigen ZBS-Regionalvertretungen, Juni 2014

Stationäre Hilfe 2012	RV Braunschweig	RV Hannover	RV Lüneburg	RV Oldenburg	RV Osnabrück	Niedersachsen
Anzahl Einrichtungen	3	7	2	1	2	15

Hilfefälle	RV Braunschweig	RV Hannover	RV Lüneburg	RV Oldenburg	RV Osnabrück	Niedersachsen
2009	526	951	206	44	474	2201
2010	491	885	171	44	475	2066
2011	454	832	168	47	495	1996
2012	370	1000	181	40	481	2072

1.00: Bezugsgruppenübersicht	Gesamt			Gesamt			Gesamt			Gesamt			Gesamt			Gesamt		
	Anzahl	Prozent	valide	Anzahl	Prozent	valide	Anzahl	Prozent	valide	Anzahl	Prozent	valide	Anzahl	Prozent	valide	Anzahl	Prozent	valide
Übernahmen nach 2012	242	65,4%	65,4%	333	33,3%	33,3%	87	48,1%	48,1%	23	57,5%	57,5%	175	36,4%	36,4%	880	41,5%	41,5%
Zugänge 2012	128	34,6%	34,6%	667	66,7%	66,7%	94	51,9%	51,9%	17	42,5%	42,5%	306	63,6%	63,6%	1212	58,5%	58,5%
Alle Hilfefälle Beender 2012	167	45,1%	45,1%	625	62,5%	62,5%	99	54,7%	54,7%	18	45,0%	45,0%	280	58,3%	58,3%	1189	57,4%	57,4%
Übernahmen nach 2013	203	54,9%	54,9%	375	37,5%	37,5%	82	45,3%	45,3%	22	55,0%	55,0%	200	41,7%	41,7%	882	42,6%	42,6%
Alle Hilfefälle Gesamt 2012	370			1000			181			40			481			2072		
Alle Hilfefälle Gesamt 2012 Prozent	100,0%	100,0%		100,0%	100,0%		100,0%	100,0%		100,0%	100,0%		100,0%	100,0%		100,0%	100,0%	
Letzte Anhängigkeit Beender 2012	150	42,9%	42,9%	530	59,1%	59,1%	79	49,7%	49,7%	18	45,0%	45,0%	213	52,2%	52,2%	990	53,4%	53,4%
Letzte Anhängigkeit Gesamt 2012	350			897			159			40			408			1854		
Letzte Anhängigkeit Gesamt 2012 Prozent	100,0%	100,0%		100,0%	100,0%		100,0%	100,0%		100,0%	100,0%		100,0%	100,0%		100,0%	100,0%	

Geschlecht	Gesamt			Gesamt			Gesamt			Gesamt			Gesamt			Gesamt		
	Anzahl	Prozent	valide	Anzahl	Prozent	valide	Anzahl	Prozent	valide	Anzahl	Prozent	valide	Anzahl	Prozent	valide	Anzahl	Prozent	valide
Männer	325	92,9%	92,9%	861	96,0%	96,0%	141	88,7%	88,7%	40	100,0%	100,0%	372	91,2%	91,4%	1739	93,8%	93,8%
Frauen	25	7,1%	7,1%	36	4,0%	4,0%	19	11,3%	11,3%	0	0,0%	0,0%	35	8,6%	8,6%	114	6,1%	6,2%
nicht abgefragt	0	0,0%		0	0,0%		0	0,0%		0	0,0%		1	0,2%		1	0,1%	
Gesamt Anzahl	350			897			159			40			408			1854		
Gesamt Prozent	100,0%	100,0%		100,0%	100,0%		100,0%	100,0%		100,0%	100,0%		100,0%	100,0%		100,0%	100,0%	

1.04: Alter bei Maßnahmebeginn	Gesamt			Gesamt			Gesamt			Gesamt			Gesamt			Gesamt		
	Anzahl	Prozent	valide	Anzahl	Prozent	valide	Anzahl	Prozent	valide	Anzahl	Prozent	valide	Anzahl	Prozent	valide	Anzahl	Prozent	valide
unter 14	0	0,0%	0,0%	0	0,0%	0,0%	0	0,0%	0,0%	0	0,0%	0,0%	0	0,0%	0,0%	0	0,0%	0,0%
14 - unter 15	0	0,0%	0,0%	0	0,0%	0,0%	0	0,0%	0,0%	0	0,0%	0,0%	0	0,0%	0,0%	0	0,0%	0,0%
15 - unter 18	0	0,0%	0,0%	0	0,0%	0,0%	0	0,0%	0,0%	0	0,0%	0,0%	0	0,0%	0,0%	0	0,0%	0,0%
18 - unter 20	1	0,3%	0,3%	6	0,7%	0,7%	0	0,0%	0,0%	0	0,0%	0,0%	1	0,2%	0,2%	8	0,4%	0,4%
20 - unter 21	1	0,3%	0,3%	9	1,0%	1,0%	0	0,0%	0,0%	1	2,5%	2,5%	7	1,7%	1,7%	18	1,0%	1,0%
21 - unter 25	21	6,0%	6,0%	68	7,6%	7,6%	21	13,2%	13,2%	4	10,0%	10,0%	25	6,1%	6,1%	139	7,5%	7,5%
25 - unter 27	4	1,1%	1,1%	26	2,9%	2,9%	7	4,4%	4,4%	0	0,0%	0,0%	18	4,4%	4,4%	55	3,0%	3,0%
27 - unter 30	10	2,9%	2,9%	74	8,2%	8,2%	7	4,4%	4,4%	1	2,5%	2,5%	21	5,1%	5,2%	113	6,1%	6,1%
30 - unter 35	22	6,3%	6,3%	121	13,5%	13,5%	17	10,7%	10,7%	6	15,0%	15,0%	38	9,3%	9,3%	204	11,0%	11,0%
35 - unter 40	24	6,9%	6,9%	95	10,6%	10,6%	17	10,7%	10,7%	3	7,5%	7,5%	28	6,9%	6,9%	167	9,0%	9,0%
40 - unter 45	46	13,1%	13,1%	117	13,0%	13,0%	17	10,7%	10,7%	4	10,0%	10,0%	61	15,0%	15,0%	245	13,2%	13,2%
45 - unter 50	62	17,7%	17,7%	139	15,5%	15,5%	23	14,5%	14,5%	8	20,0%	20,0%	54	13,2%	13,3%	286	15,4%	15,4%
50 - unter 55	61	17,4%	17,4%	99	11,0%	11,0%	20	12,6%	12,6%	3	7,5%	7,5%	62	15,2%	15,2%	245	13,2%	13,2%
55 - unter 60	47	13,4%	13,4%	73	8,1%	8,1%	16	10,1%	10,1%	7	17,5%	17,5%	39	9,6%	9,6%	182	9,8%	9,8%
60 - unter 65	30	8,6%	8,6%	38	4,2%	4,2%	9	5,7%	5,7%	2	5,0%	5,0%	33	8,1%	8,1%	112	6,0%	6,0%
65 - unter 70	11	3,1%	3,1%	16	1,8%	1,8%	4	2,5%	2,5%	0	0,0%	0,0%	9	2,2%	2,2%	40	2,2%	2,2%
70 - unter 75	7	2,0%	2,0%	13	1,4%	1,4%	1	0,6%	0,6%	1	2,5%	2,5%	8	2,0%	2,0%	30	1,6%	1,6%
75 - unter 80	3	0,9%	0,9%	2	0,2%	0,2%	0	0,0%	0,0%	0	0,0%	0,0%	2	0,5%	0,5%	7	0,4%	0,4%
80 und älter	0	0,0%	0,0%	1	0,1%	0,1%	0	0,0%	0,0%	0	0,0%	0,0%	1	0,2%	0,2%	2	0,1%	0,1%
Mittelwert	48,1			40,5			41,8			43,6			44,3			43,7		
keine Angaben	0	0,0%		0	0,0%		0	0,0%		0	0,0%		0	0,0%		0	0,0%	
nicht abgefragt	0	0,0%		0	0,0%		0	0,0%		0	0,0%		1	0,2%		1	0,1%	
Gesamt Anzahl	350			897			159			40			408			1854		
Gesamt Prozent	100,0%	100,0%		100,0%	100,0%		100,0%	100,0%		100,0%	100,0%		100,0%	100,0%		100,0%	100,0%	

1.05: Betreuungsdauer in Tagen (Alle Hilfefälle)	Gesamt			Gesamt			Gesamt			Gesamt			Gesamt			Gesamt		
	Anzahl	Prozent	valide	Anzahl	Prozent	valide	Anzahl	Prozent	valide	Anzahl	Prozent	valide	Anzahl	Prozent	valide	Anzahl	Prozent	valide
1 Tag	4	2,4%	2,4%	57	9,1%	9,1%	3	3,0%	3,0%	0	0,0%	0,0%	1	0,4%	0,4%	65	5,5%	5,5%
2 Tage bis unter 4 Wochen	42	25,1%	25,1%	253	40,5%	40,5%	20	20,2%	20,2%	4	22,2%	22,2%	111	39,6%	39,6%	430	36,2%	36,2%
4 Wochen bis unter 3 Monate	30	18,0%	18,0%	116	18,6%	18,6%	18	18,2%	18,2%	4	22,2%	22,2%	56	19,6%	19,6%	223	18,8%	18,8%
3 Monate bis unter 6 Monate	18	10,8%	10,8%	57	9,1%	9,1%	12	12,1%	12,1%	4	22,2%	22,2%	40	14,3%	14,3%	131	11,0%	11,0%
6 Monate bis unter 12 Monate	15	9,0%	9,0%	60	9,6%	9,6%	14	14,1%	14,1%	2	11,1%	11,1%	37	13,2%	13,2%	128	10,8%	10,8%
12 Monate bis unter 18 Monate	18	10,8%	10,8%	21	3,4%	3,4%	15	15,2%	15,2%	1	5,6%	5,6%	15	5,4%	5,4%	70	5,9%	5,9%
18 Monate bis unter 24 Monate	3	1,8%	1,8%	14	2,2%	2,2%	7	7,1%	7,1%	0	0,0%	0,0%	4	1,4%	1,4%	28	2,4%	2,4%
24 Monate oder länger	37	22,2%	22,2%	47	7,5%	7,5%	10	10,1%	10,1%	3	16,7%	16,7%	17	6,1%	6,1%	114	9,6%	9,6%
Mittelwert (in Tagen)	481,2			176,3			289,9			577,7			177,5			340,5		
nicht abgefragt	0	0,0%		0	0,0%		0	0,0%		0	0,0%		0	0,0%		0	0,0%	
Gesamt Anzahl	167			625			99			18			280			1189		
Gesamt Prozent	100,0%	100,0%		100,0%	100,0%		100,0%	100,0%		100,0%	100,0%		100,0%	100,0%		100,0%	100,0%	

1.05: Betreuungsdauer in Tagen (Letzte Anhängigkeit)	Gesamt			Gesamt			Gesamt			Gesamt			Gesamt			Gesamt		
	Anzahl	Prozent	valide	Anzahl	Prozent	valide	Anzahl	Prozent	valide	Anzahl	Prozent	valide	Anzahl	Prozent	valide	Anzahl	Prozent	valide
1 Tag	2	1,3%	1,3%	48	9,1%	9,1%	3	3,8%	3,8%	0	0,0%	0,0%	1	0,5%	0,5%	54	5,5%	5,5%
2 Tage bis unter 4 Wochen	37	24,7%	24,7%	221	41,7%	41,7%	15	19,0%	19,0%	4	22,2%	22,2%	71	33,3%	33,3%	348	35,2%	35,2%
4 Wochen bis unter 3 Monate	27	18,0%	18,0%	103	19,4%	19,4%	15	19,0%	19,0%	4	22,2%	22,2%	41	19,2%	19,2%	190	19,2%	19,2%
3 Monate bis unter 6 Monate	15	10,0%	10,0%	46	8,7%	8,7%	10	12,7%	12,7%	4	22,2%	22,2%	32	15,0%	15,0%	107	10,8%	10,8%
6 Monate bis unter 12 Monate	14	9,3%	9,3%	47	8,9%	8,9%	9	11,4%	11,4%	2	11,1%	11,1%	33	15,5%	15,5%	105	10,6%	10,6%
12 Monate bis unter 18 Monate	16	10,7%	10,7%	17	3,2%	3,2%	13	16,5%	16,5%	1	5,6%	5,6%	14	6,6%	6,6%	61	6,2%	6,2%
18 Monate bis unter 24 Monate	3	2,0%	2,0%	10	1,9%	1,9%	5	6,3%	6,3%	0	0,0%	0,0%	4	1,9%	1,9%	22	2,2%	2,2%
24 Monate oder länger	36	24,0%	24,0%	38	7,2%	7,2%	9	11,4%	11,4%	3	16,7%	16,7%	17	8,0%	8,0%	103	10,4%	10,4%
Mittelwert (in Tagen)	509,8			232,8			304,2			577,7			218,1			368,5		
nicht abgefragt	0	0,0%		0	0,0%		0	0,0%		0	0,0%		0	0,0%		0	0,0%	
Gesamt Anzahl	150																	

Stationäre Hilfe 2012	RV Braunschweig			RV Hannover			RV Lüneburg			RV Oldenburg			RV Osnabrück			Niedersachsen		
	Gesamt			Gesamt			Gesamt			Gesamt			Gesamt			Gesamt		
	Anzahl	Prozent	valide	Anzahl	Prozent	valide	Anzahl	Prozent	valide	Anzahl	Prozent	valide	Anzahl	Prozent	valide	Anzahl	Prozent	valide
1.06: Art der Beendigung (Alle Hilfeeile)																		
planmäßig beendet	22	13,2%	13,2%	63	10,1%	10,4%	16	16,2%	16,7%	4	22,2%	23,5%	29	10,4%	11,2%	134	11,3%	11,7%
Vermittlung an Nachfolgemaßnahme innerhalb des eigenen Hilfesystems	22	13,2%	13,2%	45	7,2%	7,4%	5	5,1%	5,2%	1	5,6%	5,9%	18	6,4%	7,0%	91	7,7%	7,9%
Vermittlung an Nachfolgemaßnahme außerhalb des eigenen Hilfesystems	4	2,4%	2,4%	36	5,8%	5,9%	13	13,1%	13,5%	0	0,0%	0,0%	5	1,8%	1,9%	58	4,9%	5,1%
Abbruch durch Klient/in	75	44,9%	44,9%	331	53,0%	54,5%	41	41,4%	42,7%	6	33,3%	35,3%	178	63,6%	69,0%	631	53,1%	55,1%
Abbruch durch Einrichtung	24	14,4%	14,4%	74	11,8%	12,2%	12	12,1%	12,5%	4	22,2%	23,5%	23	8,2%	8,9%	137	11,5%	12,0%
Beendigung durch Kostenträger	3	1,8%	1,8%	2	0,3%	0,3%	0	0,0%	0,0%	0	0,0%	0,0%	0	0,0%	0,0%	5	0,4%	0,4%
Haft	7	4,2%	4,2%	42	6,7%	6,9%	3	3,0%	3,1%	0	0,0%	0,0%	4	1,4%	1,6%	56	4,7%	4,9%
Tod	9	5,4%	5,4%	7	1,1%	1,2%	4	4,0%	4,2%	2	11,1%	11,8%	1	0,4%	0,4%	23	1,9%	2,0%
Sonstiges	1	0,6%	0,6%	7	1,1%	1,2%	2	2,0%	2,1%	0	0,0%	0,0%	0	0,0%	0,0%	10	0,8%	0,9%
keine Angaben	0	0,0%		4	0,6%		0	0,0%		0	0,0%		3	1,1%		7	0,6%	
nicht abgefragt	0	0,0%		14	2,2%		3	3,0%		1	5,6%		19	6,8%		37	3,1%	
Gesamt Anzahl	167			625			99			18			230			1189		
Gesamt Prozent		100,0%	100,0%		100,0%	100,0%		100,0%	100,0%		100,0%	100,0%		100,0%	100,0%		100,0%	100,0%

1.06: Art der Beendigung (Letzte Anhängigkeit)	Gesamt			Gesamt			Gesamt			Gesamt			Gesamt			Gesamt		
	Anzahl	Prozent	valide	Anzahl	Prozent	valide	Anzahl	Prozent	valide	Anzahl	Prozent	valide	Anzahl	Prozent	valide	Anzahl	Prozent	valide
	planmäßig beendet	21	14,0%	14,0%	54	10,2%	10,4%	16	20,3%	20,8%	4	22,2%	23,5%	25	11,7%	12,7%	120	12,1%
Vermittlung an Nachfolgemaßnahme innerhalb des eigenen Hilfesystems	20	13,3%	13,3%	44	8,3%	8,5%	4	5,1%	5,2%	1	5,6%	5,9%	18	8,5%	9,1%	87	8,8%	9,1%
Vermittlung an Nachfolgemaßnahme außerhalb des eigenen Hilfesystems	4	2,7%	2,7%	32	6,0%	6,2%	13	16,5%	16,9%	0	0,0%	0,0%	5	2,3%	2,5%	54	5,5%	5,6%
Abbruch durch Klient/in	64	42,7%	42,7%	275	51,9%	53,1%	28	35,4%	36,4%	6	33,3%	35,3%	123	57,7%	62,4%	496	50,1%	51,7%
Abbruch durch Einrichtung	24	16,0%	16,0%	70	13,2%	13,5%	11	13,9%	14,3%	4	22,2%	23,5%	23	10,8%	11,7%	132	13,3%	13,8%
Beendigung durch Kostenträger	1	0,7%	0,7%	1	0,2%	0,2%	0	0,0%	0,0%	0	0,0%	0,0%	0	0,0%	0,0%	2	0,2%	0,2%
Haft	6	4,0%	4,0%	29	5,5%	5,6%	1	1,3%	1,3%	0	0,0%	0,0%	2	0,9%	1,0%	39	3,8%	4,0%
Tod	9	6,0%	6,0%	7	1,3%	1,4%	4	5,1%	5,2%	2	11,1%	11,8%	1	0,5%	0,5%	23	2,3%	2,4%
Sonstiges	1	0,7%	0,7%	6	1,1%	1,2%	0	0,0%	0,0%	0	0,0%	0,0%	0	0,0%	0,0%	7	0,7%	0,7%
keine Angaben	0	0,0%		3	0,6%		0	0,0%		0	0,0%		3	1,4%		6	0,6%	
nicht abgefragt	0	0,0%		9	1,7%		2	2,5%		1	5,6%		13	6,1%		25	2,5%	
Gesamt Anzahl	150			530			79			18			213			990		
Gesamt Prozent		100,0%	100,0%		100,0%	100,0%		100,0%	100,0%		100,0%	100,0%		100,0%	100,0%		100,0%	100,0%

1.07: Staatsangehörigkeit	Gesamt			Gesamt			Gesamt			Gesamt			Gesamt			Gesamt		
	Anzahl	Prozent	valide	Anzahl	Prozent	valide	Anzahl	Prozent	valide	Anzahl	Prozent	valide	Anzahl	Prozent	valide	Anzahl	Prozent	valide
	deutsch	342	97,7%	98,0%	873	97,3%	98,3%	159	100,0%	100,0%	37	92,5%	94,9%	395	96,8%	97,5%	1806	97,4%
EU	3	0,9%	0,9%	6	0,7%	0,7%	0	0,0%	0,0%	0	0,0%	0,0%	5	1,2%	1,2%	14	0,8%	0,8%
sonstige	4	1,1%	1,1%	7	0,8%	0,8%	0	0,0%	0,0%	2	5,0%	5,1%	4	1,0%	1,0%	17	0,9%	0,9%
staatenlos	0	0,0%	0,0%	2	0,2%	0,2%	0	0,0%	0,0%	0	0,0%	0,0%	1	0,2%	0,2%	3	0,2%	0,2%
keine Angaben	0	0,0%		0	0,0%		0	0,0%		0	0,0%		0	0,0%		0	0,0%	
nicht abgefragt	1	0,3%		9	1,0%		0	0,0%		1	2,5%		3	0,7%		14	0,8%	
Gesamt Anzahl	350			897			159			40			408			1854		
Gesamt Prozent		100,0%	100,0%		100,0%	100,0%		100,0%	100,0%		100,0%	100,0%		100,0%	100,0%		100,0%	100,0%

1.08: Migrationshintergrund	Gesamt			Gesamt			Gesamt			Gesamt			Gesamt			Gesamt		
	Anzahl	Prozent	valide	Anzahl	Prozent	valide	Anzahl	Prozent	valide	Anzahl	Prozent	valide	Anzahl	Prozent	valide	Anzahl	Prozent	valide
	nein	334	95,4%	96,3%	776	86,5%	89,4%	154	96,9%	96,9%	35	87,5%	87,5%	378	92,6%	95,0%	1677	90,5%
ja	13	3,7%	3,7%	92	10,3%	10,6%	5	3,1%	3,1%	5	12,5%	12,5%	20	4,9%	5,0%	135	7,3%	7,5%
keine Angaben	1	0,3%		23	2,6%		0	0,0%		0	0,0%		0	0,0%		24	1,3%	
nicht abgefragt	2	0,6%		6	0,7%		0	0,0%		0	0,0%		10	2,5%		18	1,0%	
Gesamt Anzahl	350			897			159			40			408			1854		
Gesamt Prozent		100,0%	100,0%		100,0%	100,0%		100,0%	100,0%		100,0%	100,0%		100,0%	100,0%		100,0%	100,0%

1.09: Familienstand	Gesamt			Gesamt			Gesamt			Gesamt			Gesamt			Gesamt		
	Anzahl	Prozent	valide	Anzahl	Prozent	valide	Anzahl	Prozent	valide	Anzahl	Prozent	valide	Anzahl	Prozent	valide	Anzahl	Prozent	valide
	ledig	235	67,1%	67,7%	680	75,8%	76,2%	119	74,8%	75,3%	25	62,5%	64,1%	271	66,4%	67,4%	1330	71,7%
verheiratet	13	3,7%	3,7%	23	2,6%	2,6%	7	4,4%	4,4%	0	0,0%	0,0%	4	1,0%	1,0%	47	2,5%	2,6%
eingetragene Lebensgemeinschaft	1	0,3%	0,3%	0	0,0%	0,0%	0	0,0%	0,0%	0	0,0%	0,0%	0	0,0%	0,0%	1	0,1%	0,1%
verheiratet, getrennt lebend	3	0,9%	0,9%	22	2,5%	2,5%	7	4,4%	4,4%	3	7,5%	7,7%	14	3,4%	3,5%	49	2,6%	2,7%
geschieden	84	24,0%	24,2%	162	18,1%	18,2%	23	14,5%	14,6%	9	22,5%	23,1%	105	25,7%	26,1%	383	20,7%	20,8%
verwitwet	11	3,1%	3,2%	5	0,6%	0,6%	2	1,3%	1,3%	2	5,0%	5,1%	8	2,0%	2,0%	28	1,5%	1,5%
keine Angaben	2	0,6%		1	0,1%		1	0,6%		1	2,5%		0	0,0%		5	0,3%	
nicht abgefragt	1	0,3%		4	0,4%		0	0,0%		0	0,0%		6	1,5%		11	0,6%	
Gesamt Anzahl	350			897			159			40			408			1854		
Gesamt Prozent		100,0%	100,0%		100,0%	100,0%		100,0%	100,0%		100,0%	100,0%		100,0%	100,0%		100,0%	100,0%

1.10: Haushaltsstruktur	Gesamt			Gesamt			Gesamt			Gesamt			Gesamt			Gesamt		
	Anzahl	Prozent	valide	Anzahl	Prozent	valide	Anzahl	Prozent	valide	Anzahl	Prozent	valide	Anzahl	Prozent	valide	Anzahl	Prozent	valide
	alleinstehend	329	94,0%	94,3%	823	91,8%	96,3%	155	97,5%	97,5%	38	95,0%	95,0%	392	96,1%	96,8%	1737	93,7%
alleinerziehend	2	0,6%	0,6%	4	0,4%	0,5%	0	0,0%	0,0%	2	5,0%	5,0%	1	0,2%	0,2%	9	0,5%	0,5%
Paar ohne Kind(ern)	18	5,1%	5,2%	16	1,8%	1,9%	3	1,9%	1,9%	0	0,0%	0,0%	12	2,9%	3,0%	49	2,6%	2,7%
Paar mit Kind(ern)	0	0,0%	0,0%	4	0,4%	0,5%	1	0,6%	0,6%	0	0,0%	0,0%	0	0,0%	0,0%	5	0,3%	0,3%
sonstiger Mehrpersonenhaushalt	0	0,0%	0,0%	8	0,9%	0,9%	0	0,0%	0,0%	0	0,0%	0,0%	0	0,0%	0,0%	8	0,4%	0,4%
keine Angaben	0	0,0%		24	2,7%		0	0,0%		0	0,0%		0	0,0%		24	1,3%	
nicht abgefragt	1	0,3%		18	2,0%		0	0,0%		0	0,0%		3	0,7%		22	1,2%	
Gesamt Anzahl	350			897			159			40			408			1854		
Gesamt Prozent		100,0%	100,0%		100,0%	100,0%		100,0%	100,0%		100,0%	100,0%		100,0%	100,0%		100,0%	100,0%

1.11: Höchster erreichter Berufsabschluss	Gesamt			Gesamt			Gesamt			Gesamt			Gesamt			Gesamt		
	Anzahl	Prozent	valide	Anzahl	Prozent	valide	Anzahl	Prozent	valide	Anzahl	Prozent	valide	Anzahl	Prozent	valide	Anzahl	Prozent	valide
	keine abgeschlossene berufliche Ausbildung	127	36,3%	38,0%	380	42,4%	49,9%	69	43,4%	44,8%	10	25,0%	37,0%	185	45,3%	46,5%	771	41,6%
Anlernausbildung	36	10,3%	10,8%	47	5,2%	6,2%	17	10,7%	11,0%	1	2,5%	3,7%	30	7,4%	7,5%	131	7,1%	7,8%
praxisbezogener Berufsabschluss	164	46,9%	49,1%	316	35,2%	41,5%	60											

Stationäre Hilfe 2012	RV Braunschweig			RV Hannover			RV Lüneburg			RV Oldenburg			RV Osnabrück			Niedersachsen		
	Gesamt			Gesamt			Gesamt			Gesamt			Gesamt			Gesamt		
	Anzahl	Prozent	valide	Anzahl	Prozent	valide	Anzahl	Prozent	valide	Anzahl	Prozent	valide	Anzahl	Prozent	valide	Anzahl	Prozent	valide
1.12: Eigene minderjährige Kinder außerhalb der Haushaltsstruktur	287	82,0%	87,0%	670	74,7%	83,9%	120	75,5%	77,4%	28	70,0%	70,0%	321	78,7%	82,3%	1426	76,9%	83,2%
nein	43	12,3%	13,0%	129	14,4%	16,1%	35	22,0%	22,6%	12	30,0%	30,0%	69	16,9%	17,7%	288	15,5%	16,8%
ja	7	2,0%		76	8,5%		3	1,9%		0	0,0%		0	0,0%		86	4,6%	
keine Angaben	13	3,7%		22	2,5%		1	0,6%		0	0,0%		18	4,4%		54	2,9%	
nicht abgefragt																		
Gesamt Anzahl	350			897			159			40			408			1854		
Gesamt Prozent		100,0%	100,0%		100,0%	100,0%		100,0%	100,0%		100,0%	100,0%		100,0%	100,0%		100,0%	100,0%

1.13: Einkommenssituation in den letzten 4 Wochen vor Hilfebeginn	Gesamt			Gesamt			Gesamt			Gesamt			Gesamt			Gesamt		
	Anzahl	Prozent	valide	Anzahl	Prozent	valide	Anzahl	Prozent	valide	Anzahl	Prozent	valide	Anzahl	Prozent	valide	Anzahl	Prozent	valide
	Einkommen aus Erw ebs- oder Berufstätigkeit	9	2,6%	2,6%	16	1,8%	1,9%	2	1,3%	1,3%	0	0,0%	0,0%	2	0,5%	0,5%	29	1,6%
Leistungen nach SGB III (ALG I)	2	0,6%	0,6%	29	3,2%	3,4%	2	1,3%	1,3%	0	0,0%	0,0%	9	2,2%	2,2%	42	2,3%	2,4%
Rente, Pension	48	13,7%	13,8%	74	8,2%	8,7%	16	10,1%	10,3%	2	5,0%	8,0%	26	6,4%	6,4%	166	9,0%	9,3%
Unterhalt durch Angehörige	0	0,0%	0,0%	0	0,0%	0,0%	1	0,6%	0,6%	0	0,0%	0,0%	0	0,0%	0,0%	1	0,1%	0,1%
eigenes Vermögen, Vermietung, Zinsen, Altenteil	2	0,6%	0,6%	1	0,1%	0,1%	0	0,0%	0,0%	0	0,0%	0,0%	0	0,0%	0,0%	3	0,2%	0,2%
Leistungen nach SGB II (ALG II, Sozialgeld)	140	40,0%	40,3%	441	49,2%	52,1%	85	53,5%	54,8%	14	35,0%	56,0%	175	42,9%	43,3%	855	46,1%	48,1%
Leistungen nach SGB XII (Sozialhilfe)	63	18,0%	18,2%	58	6,5%	6,8%	27	17,0%	17,4%	3	7,5%	12,0%	23	5,6%	5,7%	174	9,4%	9,8%
sonstige öffentliche Unterstützungen	7	2,0%	2,0%	15	1,7%	1,8%	0	0,0%	0,0%	0	0,0%	0,0%	0	0,0%	0,0%	22	1,2%	1,2%
w eitere Einnahmen	9	2,6%	2,6%	2	0,2%	0,2%	1	0,6%	0,6%	1	2,5%	4,0%	4	1,0%	1,0%	17	0,9%	1,0%
kein Einkommen	67	19,1%	19,3%	211	23,5%	24,9%	21	13,2%	13,5%	5	12,5%	20,0%	165	40,4%	40,8%	469	25,3%	26,4%
keine Angaben	1	0,3%		35	3,9%		4	2,5%		15	37,5%		0	0,0%		55	3,0%	
nicht abgefragt	2	0,6%		15	1,7%		0	0,0%		0	0,0%		4	1,0%		21	1,1%	
Gesamt Anzahl	350			897			159			40			408			1854		
Gesamt Prozent		100,0%	100,0%		100,0%	100,0%		100,0%	100,0%		100,0%	100,0%		100,0%	100,0%		100,0%	100,0%

1.14: Einkommenssituation in den letzten 4 Wochen vor Hilfeende	Gesamt			Gesamt			Gesamt			Gesamt			Gesamt			Gesamt		
	Anzahl	Prozent	valide	Anzahl	Prozent	valide	Anzahl	Prozent	valide	Anzahl	Prozent	valide	Anzahl	Prozent	valide	Anzahl	Prozent	valide
	Einkommen aus Erw ebs- oder Berufstätigkeit	13	8,7%	9,1%	16	3,0%	3,4%	0	0,0%	0,0%	0	0,0%	0,0%	5	2,3%	2,5%	34	3,4%
Leistungen nach SGB III (ALG I)	0	0,0%	0,0%	18	3,4%	3,9%	1	1,3%	1,3%	0	0,0%	0,0%	2	0,9%	1,0%	21	2,1%	2,3%
Rente, Pension	33	22,0%	23,1%	49	9,2%	10,6%	10	12,7%	13,0%	5	27,8%	27,8%	14	6,6%	6,9%	111	11,2%	12,3%
Unterhalt durch Angehörige	1	0,7%	0,7%	0	0,0%	0,0%	0	0,0%	0,0%	0	0,0%	0,0%	0	0,0%	0,0%	1	0,1%	0,1%
eigenes Vermögen, Vermietung, Zinsen, Altenteil	0	0,0%	0,0%	2	0,4%	0,4%	0	0,0%	0,0%	0	0,0%	0,0%	0	0,0%	0,0%	2	0,2%	0,2%
Leistungen nach SGB II (ALG II, Sozialgeld)	78	52,0%	54,5%	331	62,5%	71,3%	48	60,8%	62,3%	8	44,4%	44,4%	163	76,5%	79,9%	628	63,4%	69,3%
Leistungen nach SGB XII (Sozialhilfe)	15	10,0%	10,5%	22	4,2%	4,7%	17	21,5%	22,1%	3	16,7%	16,7%	11	5,2%	5,4%	68	6,9%	7,5%
sonstige öffentliche Unterstützungen	0	0,0%	0,0%	2	0,4%	0,4%	0	0,0%	0,0%	0	0,0%	0,0%	0	0,0%	0,0%	2	0,2%	0,2%
w eitere Einnahmen	0	0,0%	0,0%	0	0,0%	0,0%	0	0,0%	0,0%	0	0,0%	0,0%	2	0,9%	1,0%	2	0,2%	0,2%
kein Einkommen	3	2,0%	2,1%	24	4,5%	5,2%	1	1,3%	1,3%	2	11,1%	11,1%	7	3,3%	3,4%	37	3,7%	4,1%
keine Angaben	7	4,7%		54	10,2%		0	0,0%		0	0,0%		1	0,5%		62	6,3%	
nicht abgefragt	0	0,0%		12	2,3%		2	2,5%		0	0,0%		8	3,8%		22	2,2%	
Gesamt Anzahl	150			530			79			18			213			990		
Gesamt Prozent		100,0%	100,0%		100,0%	100,0%		100,0%	100,0%		100,0%	100,0%		100,0%	100,0%		100,0%	100,0%

1.15: Eigenes Bankkonto Anfang	Gesamt			Gesamt			Gesamt			Gesamt			Gesamt			Gesamt		
	Anzahl	Prozent	valide	Anzahl	Prozent	valide	Anzahl	Prozent	valide	Anzahl	Prozent	valide	Anzahl	Prozent	valide	Anzahl	Prozent	valide
	nein	266	76,0%	78,2%	549	61,2%	74,6%	97	61,0%	61,4%	32	80,0%	80,0%	299	73,3%	75,7%	1243	67,0%
ja	74	21,1%	21,8%	187	20,8%	25,4%	61	38,4%	38,6%	8	20,0%	20,0%	96	23,5%	24,3%	426	23,0%	25,5%
keine Angaben	6	1,7%		108	12,0%		1	0,6%		0	0,0%		4	1,0%		119	6,4%	
nicht abgefragt	4	1,1%		53	5,9%		0	0,0%		0	0,0%		9	2,2%		66	3,6%	
Gesamt Anzahl	350			897			159			40			408			1854		
Gesamt Prozent		100,0%	100,0%		100,0%	100,0%		100,0%	100,0%		100,0%	100,0%		100,0%	100,0%		100,0%	100,0%

1.16: Eigenes Bankkonto Ende	Gesamt			Gesamt			Gesamt			Gesamt			Gesamt			Gesamt		
	Anzahl	Prozent	valide	Anzahl	Prozent	valide	Anzahl	Prozent	valide	Anzahl	Prozent	valide	Anzahl	Prozent	valide	Anzahl	Prozent	valide
	nein	95	63,3%	68,3%	263	49,6%	71,1%	45	57,0%	58,4%	14	77,8%	77,8%	143	67,1%	72,6%	560	56,6%
ja	44	29,3%	31,7%	107	20,2%	28,9%	32	40,5%	41,6%	4	22,2%	22,2%	54	25,4%	27,4%	241	24,3%	30,1%
keine Angaben	11	7,3%		109	20,6%		0	0,0%		0	0,0%		4	1,9%		124	12,5%	
nicht abgefragt	0	0,0%		51	9,6%		2	2,5%		0	0,0%		12	5,6%		65	6,6%	
Gesamt Anzahl	150			530			79			18			213			990		
Gesamt Prozent		100,0%	100,0%		100,0%	100,0%		100,0%	100,0%		100,0%	100,0%		100,0%	100,0%		100,0%	100,0%

1.17: Überschuldung	Gesamt			Gesamt			Gesamt			Gesamt			Gesamt			Gesamt		
	Anzahl	Prozent	valide	Anzahl	Prozent	valide	Anzahl	Prozent	valide	Anzahl	Prozent	valide	Anzahl	Prozent	valide	Anzahl	Prozent	valide
	nein	146	41,7%	47,1%	173	19,3%	27,2%	45	28,3%	28,7%	7	17,5%	19,4%	153	37,5%	40,1%	524	28,3%
ja	164	46,9%	52,9%	464	51,7%	72,8%	112	70,4%	71,3%	29	72,5%	80,6%	229	56,1%	59,9%	998	53,8%	65,6%
keine Angaben	36	10,3%		220	24,5%		2	1,3%		3	7,5%		18	4,4%		279	15,0%	
nicht abgefragt	4	1,1%		40	4,5%		0	0,0%		1	2,5%		8	2,0%		53	2,9%	
Gesamt Anzahl	350			897			159			40			408			1854		
Gesamt Prozent		100,0%	100,0%		100,0%	100,0%		100,0%	100,0%		100,0%	100,0%		100,0%	100,0%		100,0%	100,0%

1.18: Höchster erreichter Schulabschluss	Gesamt			Gesamt			Gesamt			Gesamt			Gesamt			Gesamt		
	Anzahl	Prozent	valide	Anzahl	Prozent	valide	Anzahl	Prozent	valide	Anzahl	Prozent	valide	Anzahl	Prozent	valide	Anzahl	Prozent	valide
	kein Schulabschluss	46	13,1%	22,0%	101	11,3%	16,2%	34	21,4%	21,8%	7	17,5%	17,5%	64	15,7%	16,2%	252	13,6%
Sonderschulabschluss	14	4,0%	6,7%	42	4,7%	6,7%	8	5,0%	5,1%	4	10,0%	10,0%	23	5,6%	5,8%	91	4,9%	6,4%
Volksschul-/Hauptschulabschluss	132	37,7%	63,2%	354	39,5%	56,8%	74	46,5%	47,4%	20	50,0%	50,0%	216	52,9%	54,5%	796	42,9%	55,9%
Mittlere Reife	9	2,6%	4,3%	98	10,9%	15,7%	30	18,9%	19,2%	7	17,5%	17,5%	77	18,9%	19,4%	221	11,9%	15,5%
Fachgebundene oder allgemeine Hochschulreife (Abitur)	4	1,1%	1,9%	25	2,8%	4,0%	7	4,4%	4,5%	2	5,0%	5,0%	16	3,9%	4,0%	54	2,9%	3,8%
Sonstiges	4	1,1%	1,9%	3	0,3%	0,5%	3	1,9%	1,9%	0	0,0%	0,0%	0	0,0%	0,0%	10	0,5%	0,7%
keine Angaben	23	6,6%		128	14,3%		3	1,9%		0	0,0%		3	0,7%		157	8,5%	
nicht abgefragt	118	33,7%		146	16,3%		0	0,0%		0	0,0%		9	2,2%		273	14,7%	
Gesamt Anzahl	350			897			159			40			408					

Stationäre Hilfe 2012	RV Braunschweig			RV Hannover			RV Lüneburg			RV Oldenburg			RV Osnabrück			Niedersachsen		
	Gesamt			Gesamt			Gesamt			Gesamt			Gesamt			Gesamt		
	Anzahl	Prozent	valide	Anzahl	Prozent	valide	Anzahl	Prozent	valide	Anzahl	Prozent	valide	Anzahl	Prozent	valide	Anzahl	Prozent	valide
1.19: Formale Bildungsqualifikation																		
niedrig	192	54,9%	91,9%	497	55,4%	79,8%	116	73,0%	74,4%	31	77,5%	77,5%	303	74,3%	76,5%	1139	61,4%	80,0%
mittel	9	2,6%	4,3%	98	10,8%	15,7%	30	18,9%	19,2%	7	17,5%	17,5%	77	18,9%	19,4%	221	11,9%	15,5%
hoch	4	1,1%	1,9%	25	2,8%	4,0%	7	4,4%	4,5%	2	5,0%	5,0%	16	3,9%	4,0%	54	2,9%	3,8%
Sonstiges	4	1,1%	1,9%	3	0,3%	0,5%	3	1,9%	1,9%	0	0,0%	0,0%	0	0,0%	0,0%	10	0,5%	0,7%
keine Angaben	23	6,6%		128	14,3%		3	1,9%		0	0,0%		3	0,7%		157	8,5%	
nicht abgefragt	118	33,7%		146	16,3%		0	0,0%		0	0,0%		9	2,2%		273	14,7%	
Gesamt Anzahl	350			897			159			40			408			1854		
Gesamt Prozent	100,0%	100,0%		100,0%	100,0%		100,0%	100,0%		100,0%	100,0%		100,0%	100,0%		100,0%	100,0%	

1.20: Erwerbsfähigkeit im Sinne des SGB	Gesamt			Gesamt			Gesamt			Gesamt			Gesamt			Gesamt		
	Anzahl	Prozent	valide	Anzahl	Prozent	valide	Anzahl	Prozent	valide	Anzahl	Prozent	valide	Anzahl	Prozent	valide	Anzahl	Prozent	valide
	nein	105	30,0%	32,0%	141	15,7%	17,3%	51	32,1%	32,7%	20	50,0%	51,3%	72	17,6%	18,3%	389	21,0%
ja	223	63,7%	68,0%	672	74,8%	82,7%	105	66,0%	67,3%	19	47,5%	48,7%	322	78,9%	81,7%	1341	72,3%	77,5%
keine Angaben	7	2,0%		64	7,1%		3	1,9%		1	2,5%		0	0,0%		75	4,0%	
nicht abgefragt	15	4,3%		20	2,2%		0	0,0%		0	0,0%		14	3,4%		49	2,6%	
Gesamt Anzahl	350			897			159			40			408			1854		
Gesamt Prozent	100,0%	100,0%		100,0%	100,0%		100,0%	100,0%		100,0%	100,0%		100,0%	100,0%		100,0%	100,0%	

1.21: Arbeits- und Beschäftigungssituation Anfang	Gesamt			Gesamt			Gesamt			Gesamt			Gesamt			Gesamt		
	Anzahl	Prozent	valide	Anzahl	Prozent	valide	Anzahl	Prozent	valide	Anzahl	Prozent	valide	Anzahl	Prozent	valide	Anzahl	Prozent	valide
	arbeitslos	276	78,9%	96,5%	727	81,0%	96,5%	131	82,4%	95,6%	31	77,5%	100,0%	354	86,8%	99,2%	1519	81,9%
dritter Arbeitsmarkt	7	2,0%	2,4%	5	0,6%	0,7%	2	1,3%	1,5%	0	0,0%	0,0%	0	0,0%	0,0%	14	0,8%	0,9%
zweiter Arbeitsmarkt	2	0,6%	0,7%	7	0,8%	0,9%	3	1,9%	2,2%	0	0,0%	0,0%	1	0,2%	0,3%	13	0,7%	0,8%
erster Arbeitsmarkt	1	0,3%	0,3%	14	1,6%	1,9%	1	0,6%	0,7%	0	0,0%	0,0%	2	0,5%	0,6%	18	1,0%	1,2%
Selbständige	0	0,0%	0,0%	0	0,0%	0,0%	0	0,0%	0,0%	0	0,0%	0,0%	0	0,0%	0,0%	0	0,0%	0,0%
trifft nicht zu	56	16,0%		81	9,0%		21	13,2%		8	20,0%		36	8,8%		202	10,9%	
keine Angaben	0	0,0%		44	4,9%		1	0,6%		0	0,0%		0	0,0%		45	2,4%	
nicht abgefragt	8	2,3%		19	2,1%		0	0,0%		1	2,5%		15	3,7%		43	2,3%	
Gesamt Anzahl	350			897			159			40			408			1854		
Gesamt Prozent	100,0%	100,0%		100,0%	100,0%		100,0%	100,0%		100,0%	100,0%		100,0%	100,0%		100,0%	100,0%	

1.22: Arbeits- und Beschäftigungssituation Ende	Gesamt			Gesamt			Gesamt			Gesamt			Gesamt			Gesamt		
	Anzahl	Prozent	valide	Anzahl	Prozent	valide	Anzahl	Prozent	valide	Anzahl	Prozent	valide	Anzahl	Prozent	valide	Anzahl	Prozent	valide
	arbeitslos	74	49,3%	83,1%	360	67,9%	92,5%	59	74,7%	89,4%	10	55,6%	100,0%	76	35,7%	86,4%	579	58,5%
dritter Arbeitsmarkt	7	4,7%	7,9%	6	1,1%	1,5%	3	3,8%	4,5%	0	0,0%	0,0%	3	1,4%	3,4%	19	1,9%	3,0%
zweiter Arbeitsmarkt	7	4,7%	7,9%	6	1,1%	1,5%	3	3,8%	4,5%	0	0,0%	0,0%	3	1,4%	3,4%	19	1,9%	3,0%
erster Arbeitsmarkt	1	0,7%	1,1%	17	3,2%	4,4%	1	1,3%	1,5%	0	0,0%	0,0%	6	2,8%	6,8%	25	2,5%	3,9%
Selbständige	0	0,0%	0,0%	0	0,0%	0,0%	0	0,0%	0,0%	0	0,0%	0,0%	0	0,0%	0,0%	0	0,0%	0,0%
trifft nicht zu	41	27,3%		55	10,4%		11	13,9%		7	38,9%		10	4,7%		124	12,5%	
keine Angaben	20	13,3%		49	9,2%		0	0,0%		0	0,0%		1	0,5%		70	7,1%	
nicht abgefragt	0	0,0%		37	7,0%		2	2,5%		1	5,6%		114	53,5%		154	15,6%	
Gesamt Anzahl	150			530			79			18			213			990		
Gesamt Prozent	100,0%	100,0%		100,0%	100,0%		100,0%	100,0%		100,0%	100,0%		100,0%	100,0%		100,0%	100,0%	

1.23: Dauer der Arbeitslosigkeit	Gesamt			Gesamt			Gesamt			Gesamt			Gesamt			Gesamt		
	Anzahl	Prozent	valide	Anzahl	Prozent	valide	Anzahl	Prozent	valide	Anzahl	Prozent	valide	Anzahl	Prozent	valide	Anzahl	Prozent	valide
	unter 1 Monat	24	6,9%	8,1%	18	2,0%	2,6%	5	3,1%	3,5%	1	2,5%	3,2%	5	1,2%	1,5%	53	2,9%
1 bis unter 3 Monate	13	3,7%	4,4%	33	3,7%	4,8%	3	1,9%	2,1%	1	2,5%	3,2%	11	2,7%	3,3%	61	3,3%	4,1%
3 bis unter 6 Monate	11	3,1%	3,7%	26	2,9%	3,8%	4	5,0%	5,7%	0	0,0%	0,0%	19	4,7%	5,6%	64	3,5%	4,3%
6 bis unter 12 Monate	18	5,1%	6,1%	57	6,4%	8,3%	4	2,6%	2,8%	2	5,0%	6,5%	13	3,2%	3,9%	94	5,1%	6,3%
1 bis unter 2 Jahre	18	5,1%	6,1%	80	8,9%	11,6%	13	8,2%	9,2%	2	5,0%	6,5%	36	8,8%	10,7%	149	8,0%	10,5%
2 bis unter 3 Jahre	29	8,3%	9,8%	68	7,6%	9,9%	17	10,7%	12,1%	1	2,5%	3,2%	27	6,6%	8,0%	142	7,7%	9,7%
3 Jahre und länger	183	52,3%	61,8%	406	45,3%	59,0%	91	57,2%	64,5%	24	60,0%	77,4%	226	55,4%	67,1%	930	50,2%	62,3%
trifft nicht zu	34	9,7%		84	9,4%		16	10,1%		3	7,5%		37	9,1%		174	9,4%	
keine Angaben	13	3,7%		96	10,7%		2	1,3%		4	10,0%		22	5,4%		137	7,4%	
nicht abgefragt	7	2,0%		29	3,2%		0	0,0%		2	5,0%		12	2,9%		50	2,7%	
Gesamt Anzahl	350			897			159			40			408			1854		
Gesamt Prozent	100,0%	100,0%		100,0%	100,0%		100,0%	100,0%		100,0%	100,0%		100,0%	100,0%		100,0%	100,0%	

1.24: Unterkunftsituation in der Nacht vor Hilfebeginn (Alle Hilfefälle)	Gesamt			Gesamt			Gesamt			Gesamt			Gesamt			Gesamt		
	Anzahl	Prozent	valide	Anzahl	Prozent	valide	Anzahl	Prozent	valide	Anzahl	Prozent	valide	Anzahl	Prozent	valide	Anzahl	Prozent	valide
	Wohnung	18	4,9%	4,9%	76	7,6%	8,0%	16	8,8%	8,9%	13	32,5%	32,5%	11	2,3%	2,3%	134	6,5%
bei Familie, Partner/in	5	1,4%	1,4%	64	6,4%	6,7%	9	5,0%	5,0%	2	5,0%	5,0%	15	3,1%	3,2%	95	4,6%	4,7%
bei Bekannten	25	6,8%	6,8%	87	8,7%	9,1%	20	11,0%	11,1%	3	7,5%	7,5%	21	4,4%	4,4%	156	7,5%	7,7%
Firmenunterkunft	3	0,8%	0,8%	4	0,4%	0,4%	0	0,0%	0,0%	0	0,0%	0,0%	1	0,2%	0,2%	8	0,4%	0,4%
Frauenhaus	0	0,0%	0,0%	0	0,0%	0,0%	0	0,0%	0,0%	0	0,0%	0,0%	1	0,2%	0,2%	1	0,0%	0,0%
Ambulant betreute Wohnform	2	0,5%	0,5%	4	0,4%	0,4%	1	0,6%	0,6%	0	0,0%	0,0%	2	0,4%	0,4%	9	0,4%	0,4%
Hotel, Pension	2	0,5%	0,5%	4	0,4%	0,4%	0	0,0%	0,0%	0	0,0%	0,0%	1	0,2%	0,2%	7	0,3%	0,3%
Notunterkunft, Übernachtungsstelle	81	21,9%	22,0%	82	8,2%	8,6%	26	14,4%	14,4%	4	10,0%	10,0%	47	9,8%	9,9%	240	11,6%	11,9%
Gesundheitssystem	25	6,8%	6,8%	58	5,8%	6,1%	10	5,5%	5,6%	2	5,0%	5,0%	10	2,1%	2,1%	105	5,1%	5,2%
Stationäre Einrichtungen	81	21,9%	22,0%	135	13,5%	14,2%	41	22,7%	22,8%	6	15,0%	15,0%	83	17,3%	17,4%	346	16,7%	17,1%
Haft	31	8,4%	8,4%	96	9,6%	10,1%	7	3,9%	3,9%	4	10,0%	10,0%	18	3,7%	3,8%	156	7,5%	7,7%
Ersatzunterkunft	11	3,0%	3,0%	12	1,2%	1,3%	3	1,7%	1,7%	1	2,5%	2,5%	2	0,4%	0,4%	29	1,4%	1,4%
ohne Unterkunft	85	23,0%	23,0%	332	33,2%	34,8%	47	26,0%	26,1%	5	12,5%	12,5%	264	54,9%	55,5%	733	35,4%	36,3%
keine Angaben	0	0,0%		25	2,5%		1	0,6%		0	0,0%		0	0,0%		26	1,3%	
nicht abgefragt	1	0,3%		21	2,1%		0	0,0%		0	0,0%		5	1,0%		27	1,3%	
Gesamt Anzahl	370			1000			181			40			481			2072		
Gesamt Prozent	100,0%	100,0%		100,0%	100,0%		100,0%	100,0%		100,0%	100,0%		100,0%	100,0%		100,0%	100,0%	

1.24: Unterkunftsituation in der Nacht vor Hilfebeginn (Letzte Anhängigkeit)
--

Stationäre Hilfe 2012 1.25: Unterkunftssituation in der Nacht nach Hilfeende (Alle Hilfefälle)	RV Braunschweig			RV Hannover			RV Lüneburg			RV Oldenburg			RV Osnabrück			Niedersachsen		
	Gesamt			Gesamt			Gesamt			Gesamt			Gesamt			Gesamt		
	Anzahl	Prozent	valide	Anzahl	Prozent	valide	Anzahl	Prozent	valide	Anzahl	Prozent	valide	Anzahl	Prozent	valide	Anzahl	Prozent	valide
Wohnung	26	15,6%	18,8%	61	9,8%	12,4%	17	17,2%	22,1%	2	11,1%	14,3%	35	12,5%	19,3%	141	11,9%	15,6%
bei Familie, Partner/in bei Bekannten	7	4,2%	5,1%	43	6,9%	8,7%	5	5,1%	6,5%	3	16,7%	21,4%	4	1,4%	2,2%	62	5,2%	6,9%
Firmenunterkunft	0	0,0%	0,0%	3	0,5%	0,6%	1	1,0%	1,3%	0	0,0%	0,0%	3	1,1%	1,7%	7	0,6%	0,8%
Frauenhaus	0	0,0%	0,0%	0	0,0%	0,0%	0	0,0%	0,0%	0	0,0%	0,0%	0	0,0%	0,0%	0	0,0%	0,0%
Ambulant betreute Wohnform	0	0,0%	0,0%	6	1,0%	1,2%	1	1,0%	1,3%	0	0,0%	0,0%	4	1,4%	2,2%	11	0,9%	1,2%
Hotel, Pension	0	0,0%	0,0%	2	0,3%	0,4%	0	0,0%	0,0%	0	0,0%	0,0%	2	0,7%	1,1%	4	0,3%	0,4%
Notunterkunft, Übernachtungsstelle	18	10,8%	13,0%	33	5,3%	6,7%	6	6,1%	7,8%	0	0,0%	0,0%	16	5,7%	8,8%	73	6,1%	8,1%
Gesundheitssystem	7	4,2%	5,1%	37	5,9%	7,5%	5	5,1%	6,5%	0	0,0%	0,0%	5	1,8%	2,8%	54	4,5%	6,0%
Stationäre Einrichtungen	30	18,0%	21,7%	109	17,4%	22,2%	24	24,2%	31,2%	3	16,7%	21,4%	13	4,6%	7,2%	179	15,1%	19,8%
Haft	7	4,2%	5,1%	43	6,9%	8,7%	3	3,0%	3,9%	0	0,0%	0,0%	4	1,4%	2,2%	57	4,8%	6,3%
Ersatzunterkunft ohne Unterkunft	3	1,8%	2,2%	10	1,6%	2,0%	0	0,0%	0,0%	2	11,1%	14,3%	2	0,7%	1,1%	17	1,4%	1,9%
keine Angaben	31	18,6%	22,5%	117	18,7%	23,8%	11	11,1%	14,3%	2	11,1%	14,3%	91	32,5%	50,3%	252	21,2%	27,9%
nicht abgefragt	29	17,4%		115	18,4%		17	17,2%		3	16,7%		63	22,5%		227	19,1%	
Gesamt Anzahl	167			625			99			18			280			1189		
Gesamt Prozent		100,0%	100,0%		100,0%	100,0%		100,0%	100,0%		100,0%	100,0%		100,0%	100,0%		100,0%	100,0%

1.25: Unterkunftssituation in der Nacht nach Hilfeende (Letzte Anhängigkeit)	Gesamt			Gesamt			Gesamt			Gesamt			Gesamt			Gesamt		
	Anzahl	Prozent	valide	Anzahl	Prozent	valide	Anzahl	Prozent	valide	Anzahl	Prozent	valide	Anzahl	Prozent	valide	Anzahl	Prozent	valide
	Wohnung	25	16,7%	20,3%	50	9,4%	12,0%	15	19,0%	24,2%	2	11,1%	14,3%	34	16,0%	25,2%	126	12,7%
bei Familie, Partner/in bei Bekannten	7	4,7%	5,7%	38	7,2%	9,1%	2	2,5%	3,2%	3	16,7%	21,4%	4	1,9%	3,0%	54	5,5%	7,2%
Firmenunterkunft	0	0,0%	0,0%	2	0,4%	0,5%	1	1,3%	1,6%	0	0,0%	0,0%	3	1,4%	2,2%	6	0,6%	0,8%
Frauenhaus	0	0,0%	0,0%	0	0,0%	0,0%	0	0,0%	0,0%	0	0,0%	0,0%	0	0,0%	0,0%	0	0,0%	0,0%
Ambulant betreute Wohnform	0	0,0%	0,0%	6	1,1%	1,4%	1	1,3%	1,6%	0	0,0%	0,0%	4	1,9%	3,0%	11	1,1%	1,5%
Hotel, Pension	0	0,0%	0,0%	1	0,2%	0,2%	0	0,0%	0,0%	0	0,0%	0,0%	0	0,0%	0,0%	1	0,1%	0,1%
Notunterkunft, Übernachtungsstelle	15	10,0%	12,2%	30	5,7%	7,2%	5	6,3%	8,1%	0	0,0%	0,0%	10	4,7%	7,4%	60	6,1%	8,0%
Gesundheitssystem	6	4,0%	4,9%	34	6,4%	8,1%	5	6,3%	8,1%	0	0,0%	0,0%	5	2,3%	3,7%	50	5,1%	6,6%
Stationäre Einrichtungen	26	17,3%	21,1%	92	17,4%	22,0%	18	22,8%	29,0%	3	16,7%	21,4%	11	5,2%	8,1%	150	15,2%	19,9%
Haft	6	4,0%	4,9%	30	5,7%	7,2%	1	1,3%	1,6%	0	0,0%	0,0%	2	0,9%	1,5%	39	3,9%	5,2%
Ersatzunterkunft ohne Unterkunft	2	1,3%	1,6%	9	1,7%	2,2%	0	0,0%	0,0%	2	11,1%	14,3%	2	0,9%	1,5%	15	1,5%	2,0%
keine Angaben	28	18,7%	22,8%	102	19,2%	24,4%	11	13,9%	17,7%	2	11,1%	14,3%	58	27,2%	43,0%	201	20,3%	26,7%
nicht abgefragt	27	18,0%		97	18,3%		14	17,7%		3	16,7%		48	22,5%		189	19,1%	
Gesamt Anzahl	150			530			79			18			213			990		
Gesamt Prozent		100,0%	100,0%		100,0%	100,0%		100,0%	100,0%		100,0%	100,0%		100,0%	100,0%		100,0%	100,0%

1.26: Wohnungsnotfall	Gesamt			Gesamt			Gesamt			Gesamt			Gesamt			Gesamt		
	Anzahl	Prozent	valide	Anzahl	Prozent	valide	Anzahl	Prozent	valide	Anzahl	Prozent	valide	Anzahl	Prozent	valide	Anzahl	Prozent	valide
	aktuell von Wohnungslosigkeit betroffen	307	87,7%	89,0%	747	83,3%	88,6%	124	78,0%	79,0%	24	60,0%	60,0%	376	92,2%	93,8%	1578	85,1%
unmittelbar von Wohnungslosigkeit bedroht	16	4,6%	4,6%	36	4,0%	4,3%	11	6,9%	7,0%	9	22,5%	22,5%	16	3,9%	4,0%	88	4,7%	4,9%
in unzumutbaren Wohnverhältnissen	12	3,4%	3,5%	40	4,5%	4,7%	6	3,8%	3,8%	1	2,5%	2,5%	4	1,0%	1,0%	63	3,4%	3,5%
ehemals von Wohnungslosigkeit betroffen oder bedroht	1	0,3%	0,3%	5	0,6%	0,6%	7	4,4%	4,5%	0	0,0%	0,0%	1	0,2%	0,2%	14	0,8%	0,8%
kein Wohnungsnotfall	9	2,6%	2,6%	15	1,7%	1,8%	9	5,7%	5,7%	6	15,0%	15,0%	4	1,0%	1,0%	43	2,3%	2,4%
keine Angaben	2	0,6%		15	1,7%		2	1,3%		0	0,0%		0	0,0%		19	1,0%	
nicht abgefragt	3	0,9%		39	4,3%		0	0,0%		0	0,0%		7	1,7%		49	2,6%	
Gesamt Anzahl	350			897			159			40			408			1854		
Gesamt Prozent		100,0%	100,0%		100,0%	100,0%		100,0%	100,0%		100,0%	100,0%		100,0%	100,0%		100,0%	100,0%

1.27: Häufigkeit der Wohnungslosigkeit (Alle Hilfefälle)	Gesamt			Gesamt			Gesamt			Gesamt			Gesamt			Gesamt		
	Anzahl	Prozent	valide	Anzahl	Prozent	valide	Anzahl	Prozent	valide	Anzahl	Prozent	valide	Anzahl	Prozent	valide	Anzahl	Prozent	valide
	noch nie wohnungslos	16	4,3%	4,7%	74	7,4%	8,7%	13	7,2%	7,3%	12	30,0%	30,0%	12	2,5%	2,6%	127	6,1%
einmalig wohnungslos	61	16,5%	17,9%	113	11,3%	13,3%	24	13,3%	13,5%	10	25,0%	25,0%	137	28,5%	29,6%	345	16,7%	18,4%
wiederholt wohnungslos	263	71,1%	77,4%	663	66,3%	78,0%	141	77,9%	79,2%	18	45,0%	45,0%	314	65,3%	67,8%	1389	67,5%	74,8%
keine Angaben	22	5,9%		106	10,6%		3	1,7%		0	0,0%		1	0,2%		132	6,4%	
nicht abgefragt	8	2,2%		44	4,4%		0	0,0%		0	0,0%		17	3,5%		69	3,3%	
Gesamt Anzahl	370			1000			181			40			481			2072		
Gesamt Prozent		100,0%	100,0%		100,0%	100,0%		100,0%	100,0%		100,0%	100,0%		100,0%	100,0%		100,0%	100,0%

1.27: Häufigkeit der Wohnungslosigkeit (Letzte Anhängigkeit)	Gesamt			Gesamt			Gesamt			Gesamt			Gesamt			Gesamt		
	Anzahl	Prozent	valide	Anzahl	Prozent	valide	Anzahl	Prozent	valide	Anzahl	Prozent	valide	Anzahl	Prozent	valide	Anzahl	Prozent	valide
	noch nie wohnungslos	15	4,3%	4,7%	67	7,5%	8,8%	12	7,5%	7,7%	12	30,0%	30,0%	12	2,9%	3,1%	118	6,4%
einmalig wohnungslos	59	16,9%	18,4%	104	11,6%	13,7%	23	14,5%	14,7%	10	25,0%	25,0%	121	29,7%	31,0%	317	17,1%	19,0%
wiederholt wohnungslos	246	70,3%	76,9%	589	65,7%	77,5%	121	76,1%	77,6%	18	45,0%	45,0%	257	63,0%	65,9%	1231	66,4%	73,9%
keine Angaben	22	6,3%		100	11,1%		3	1,9%		0	0,0%		1	0,2%		126	6,8%	
nicht abgefragt	8	2,3%		37	4,1%		0	0,0%		0	0,0%		17	4,2%		62	3,3%	
Gesamt Anzahl	350			897			159			40			408			1854		
Gesamt Prozent		100,0%	100,0%		100,0%	100,0%		100,0%	100,0%		100,0%	100,0%		100,0%	100,0%		100,0%	100,0%

1.28: Grund eines akut drohenden oder des letzten Wohnungsverlustes (Alle Hilfefälle)	Gesamt			Gesamt			Gesamt			Gesamt			Gesamt			Gesamt		
	Anzahl	Prozent	valide	Anzahl	Prozent	valide	Anzahl	Prozent	valide	Anzahl	Prozent	valide	Anzahl	Prozent	valide	Anzahl	Prozent	valide
	Kündigung durch Vermieter	37	10,0%	14,2%	154	15,4%	23,6%	33	18,2%	24,8%	7	17,5%	20,6%	78	16,2%	20,9%	309	14,9%
Zwangsraumung Eigenbedarf	0	0,0%	0,0%	6	0,6%	0,9%	0	0,0%	0,0%	0	0,0%	0,0%	3	0,6%	0,8%	9	0,4%	0,6%
Zwangsraumung Mietschulden	20	5,4%	7,7%	109	10,9%	16,7%	18	9,9%	13,5%	6	15,0%	17,6%	17	3,5%	4,6%	170	8,2%	11,7%
Zwangsraumung wegen anderer Probleme	62	16,8%	23,8%	100	10,0%	15,3%	19	10,5%	14,3%	4	10,0%	11,8%	29	6,0%	7,8%	214	10,3%	14,7%
Selbstkündigung	50	13,5%	19,2%	99	9,9%	15,2%	26	14,4%	19,5%	5	12,5%	14,7%	72	15,0%	19,3%	252	12,2%	17,3%
ohne Kündigung ausgezogen	89	24,1%	34,1%	167	16,7%	25,6%	32	17,7%	24,1%	9	22,5%	26,5%	165	34,3%	44,2%	462	22,3%	31,8%
Vertragsende	3	0,8%	1,1%	9	0,9%	1,4%	3	1,7%	2,3%	1	2,5%	2,9%	7	1,5%	1,9%	23	1,1%	1,6%
Richterliche Anordnung nach Gewaltschutzgesetz	0	0,0%	0,0%	2	0,2%	0,3%	1	0,6%	0,8%	2	5,0%	5,9%	2	0,4%	0,5%	7	0,3%	0,5%
Räumungsklage	0	0,0%	0,0%	7	0,7%	1,1%	1	0,6%	0,8%	0	0,0%	0,0%	0	0,0%				

Stationäre Hilfe 2012	RV Braunschweig			RV Hannover			RV Lüneburg			RV Oldenburg			RV Osnabrück			Niedersachsen		
	Gesamt			Gesamt			Gesamt			Gesamt			Gesamt			Gesamt		
	Anzahl	Prozent	valide	Anzahl	Prozent	valide	Anzahl	Prozent	valide	Anzahl	Prozent	valide	Anzahl	Prozent	valide	Anzahl	Prozent	valide
1.28: Grund eines akut drohenden oder des letzten Wohnungsverlustes (Letzte Anhängigkeit)																		
Kündigung durch Vermieter	35	10,0%	14,3%	135	15,1%	23,0%	30	18,9%	25,6%	7	17,5%	20,6%	70	17,2%	22,4%	277	14,9%	21,4%
Zwangsäumung Eigenbedarf	0	0,0%	0,0%	6	0,7%	1,0%	0	0,0%	0,0%	0	0,0%	0,0%	3	0,7%	1,0%	9	0,5%	0,7%
Zwangsäumung Mietschulden	18	5,1%	7,4%	98	10,9%	16,7%	16	10,1%	13,7%	6	15,0%	17,6%	16	3,9%	5,1%	154	8,3%	11,9%
Zwangsäumung wegen anderer Probleme	59	16,9%	24,2%	94	10,5%	16,0%	19	11,9%	16,2%	4	10,0%	11,8%	22	5,4%	7,1%	198	10,7%	15,3%
Selbstkündigung	47	13,4%	19,3%	88	9,8%	15,0%	19	11,9%	16,2%	5	12,5%	14,7%	54	13,2%	17,3%	213	11,5%	16,4%
ohne Kündigung ausbezogen	82	23,4%	33,6%	153	17,1%	26,0%	28	17,6%	23,9%	9	22,5%	26,5%	141	34,6%	45,2%	413	22,3%	31,9%
Vertragsende	3	0,9%	1,2%	7	0,8%	1,2%	3	1,9%	2,6%	1	2,5%	2,9%	4	1,0%	1,3%	18	1,0%	1,4%
Richterliche Anordnung nach Gewaltschutzgesetz	0	0,0%	0,0%	2	0,2%	0,3%	1	0,6%	0,9%	2	5,0%	5,9%	2	0,5%	0,6%	7	0,4%	0,5%
Räumungsklage	0	0,0%	0,0%	5	0,6%	0,9%	1	0,6%	0,9%	0	0,0%	0,0%	0	0,0%	0,0%	6	0,3%	0,5%
trifft nicht zu	60	17,1%		132	14,7%		33	20,8%		4	10,0%		64	15,7%		293	15,8%	
keine Angaben	41	11,7%		140	15,6%		9	5,7%		1	2,5%		26	6,4%		217	11,7%	
nicht abgefragt	5	1,4%		37	4,1%		0	0,0%		1	2,5%		6	1,5%		49	2,6%	
Gesamt Anzahl	350			897			159			40			408			1854		
Gesamt Prozent		100,0%	100,0%		100,0%	100,0%		100,0%	100,0%		100,0%	100,0%		100,0%	100,0%		100,0%	100,0%

1.29: Auslöser eines akut drohenden oder des letzten Wohnungsverlustes	Gesamt			Gesamt			Gesamt			Gesamt			Gesamt			Gesamt		
	Anzahl	Prozent	valide	Anzahl	Prozent	valide	Anzahl	Prozent	valide	Anzahl	Prozent	valide	Anzahl	Prozent	valide	Anzahl	Prozent	valide
	Gewalt durch Partner/Partnerin	1	0,3%	0,4%	8	0,8%	1,1%	2	1,1%	1,5%	0	0,0%	0,0%	2	0,4%	0,5%	13	0,6%
Ortswechsel	43	11,6%	18,0%	65	6,5%	9,3%	17	9,4%	12,4%	16	40,0%	44,4%	43	8,9%	11,7%	184	8,9%	12,5%
Arbeitsplatzverlust/-wechsel	22	5,9%	9,2%	39	3,9%	5,6%	9	5,0%	6,6%	1	2,5%	2,8%	55	11,4%	15,0%	126	6,1%	8,5%
Krankenhausaufenthalt	17	4,6%	7,1%	45	4,6%	6,5%	5	2,8%	3,6%	3	7,5%	8,3%	7	1,5%	1,9%	77	3,7%	5,2%
Hafteintritt	35	9,5%	14,6%	168	16,8%	24,1%	12	6,6%	8,8%	4	10,0%	11,1%	40	8,3%	10,9%	259	12,5%	17,5%
Trennung/ Scheidung	54	14,6%	22,6%	113	11,3%	16,2%	26	14,4%	19,0%	3	7,5%	8,3%	81	16,8%	22,1%	277	13,4%	18,8%
Auszug aus der elterlichen Wohnung	13	3,5%	5,4%	35	3,5%	5,0%	7	3,9%	5,1%	1	2,5%	2,8%	30	6,2%	8,2%	86	4,2%	5,8%
Höhere Gewalt	8	2,2%	3,3%	13	1,3%	1,9%	4	2,2%	2,9%	0	0,0%	0,0%	5	1,0%	1,4%	30	1,4%	2,0%
Gewalt durch Dritte	7	1,9%	2,9%	18	1,8%	2,6%	2	1,1%	1,5%	0	0,0%	0,0%	7	1,5%	1,9%	34	1,6%	2,3%
Haushaltszuwachs	0	0,0%	0,0%	0	0,0%	0,0%	0	0,0%	0,0%	0	0,0%	0,0%	0	0,0%	0,0%	0	0,0%	0,0%
Tod von Familienangehörigen	2	0,5%	0,8%	15	1,5%	2,2%	4	2,2%	2,9%	0	0,0%	0,0%	11	2,3%	3,0%	32	1,5%	2,2%
Miet- bzw. Energieschulden	16	4,3%	6,7%	89	8,9%	12,8%	17	9,4%	12,4%	6	15,0%	16,7%	48	10,0%	13,1%	176	8,5%	11,9%
Konflikte im Wohnumfeld	21	5,7%	8,8%	89	8,9%	12,8%	32	17,7%	23,4%	2	5,0%	5,6%	38	7,9%	10,4%	182	8,8%	12,3%
trifft nicht zu	75	20,3%		110	11,0%		37	20,4%		2	5,0%		64	13,3%		288	13,9%	
keine Angaben	49	13,2%		153	15,3%		7	3,9%		1	2,5%		39	8,1%		249	12,0%	
nicht abgefragt	7	1,9%		40	4,0%		0	0,0%		1	2,5%		11	2,3%		59	2,8%	
Gesamt Anzahl	370			1000			181			40			481			2072		
Gesamt Prozent		100,0%	100,0%		100,0%	100,0%		100,0%	100,0%		100,0%	100,0%		100,0%	100,0%		100,0%	100,0%

1.29: Auslöser eines akut drohenden oder des letzten Wohnungsverlustes	Gesamt			Gesamt			Gesamt			Gesamt			Gesamt			Gesamt		
	Anzahl	Prozent	valide	Anzahl	Prozent	valide	Anzahl	Prozent	valide	Anzahl	Prozent	valide	Anzahl	Prozent	valide	Anzahl	Prozent	valide
	Gewalt durch Partner/Partnerin	0	0,0%	0,0%	8	0,9%	1,3%	2	1,3%	1,7%	0	0,0%	0,0%	2	0,5%	0,6%	12	0,6%
Ortswechsel	38	10,9%	17,1%	55	6,1%	8,8%	16	10,1%	13,2%	16	40,0%	44,4%	37	9,1%	11,7%	162	8,7%	12,3%
Arbeitsplatzverlust/-wechsel	20	5,7%	9,0%	35	3,9%	5,6%	7	4,4%	5,8%	1	2,5%	2,8%	39	9,6%	12,3%	102	5,5%	7,7%
Krankenhausaufenthalt	17	4,9%	7,7%	41	4,6%	6,6%	5	3,1%	4,1%	3	7,5%	8,3%	6	1,5%	1,9%	72	3,9%	5,5%
Hafteintritt	33	9,4%	14,9%	152	16,9%	24,3%	9	5,7%	7,4%	4	10,0%	11,1%	38	9,3%	12,0%	236	12,7%	17,9%
Trennung/ Scheidung	52	14,9%	23,4%	102	11,4%	16,3%	22	13,8%	18,2%	3	7,5%	8,3%	67	16,4%	21,1%	246	13,3%	18,6%
Auszug aus der elterlichen Wohnung	12	3,4%	5,4%	32	3,6%	5,1%	6	3,8%	5,0%	1	2,5%	2,8%	29	7,1%	9,1%	80	4,3%	6,1%
Höhere Gewalt	7	2,0%	3,2%	12	1,3%	1,9%	4	2,5%	3,3%	0	0,0%	0,0%	5	1,2%	1,6%	28	1,5%	2,1%
Gewalt durch Dritte	7	2,0%	3,2%	17	1,9%	2,7%	2	1,3%	1,7%	0	0,0%	0,0%	7	1,7%	2,2%	33	1,8%	2,5%
Haushaltszuwachs	0	0,0%	0,0%	0	0,0%	0,0%	0	0,0%	0,0%	0	0,0%	0,0%	0	0,0%	0,0%	0	0,0%	0,0%
Tod von Familienangehörigen	2	0,6%	0,9%	13	1,4%	2,1%	4	2,5%	3,3%	0	0,0%	0,0%	9	2,2%	2,8%	28	1,5%	2,1%
Miet- bzw. Energieschulden	16	4,6%	7,2%	79	8,8%	12,6%	14	8,8%	11,6%	6	15,0%	16,7%	41	10,0%	12,9%	156	8,4%	11,8%
Konflikte im Wohnumfeld	18	5,1%	8,1%	79	8,8%	12,6%	30	18,9%	24,8%	2	5,0%	5,6%	37	9,1%	11,7%	166	9,0%	12,6%
trifft nicht zu	72	20,6%		95	10,6%		32	20,8%		2	5,0%		52	12,7%		253	13,6%	
keine Angaben	49	14,0%		139	15,5%		6	3,8%		1	2,5%		28	6,9%		223	12,0%	
nicht abgefragt	7	2,0%		38	4,2%		0	0,0%		1	2,5%		11	2,7%		57	3,1%	
Gesamt Anzahl	350			897			159			40			408			1854		
Gesamt Prozent		100,0%	100,0%		100,0%	100,0%		100,0%	100,0%		100,0%	100,0%		100,0%	100,0%		100,0%	100,0%

1.30: Region eines akut drohenden oder des letzten Wohnungsverlustes (Alle Hilfefälle)	Gesamt			Gesamt			Gesamt			Gesamt			Gesamt			Gesamt		
	Anzahl	Prozent	valide	Anzahl	Prozent	valide	Anzahl	Prozent	valide	Anzahl	Prozent	valide	Anzahl	Prozent	valide	Anzahl	Prozent	valide
	Baden-Württemberg	7	1,9%	2,1%	12	1,2%	1,4%	2	1,1%	1,1%	0	0,0%	0,0%	33	6,9%	7,3%	54	2,6%
Bayern	25	6,8%	7,7%	31	3,1%	3,7%	5	2,8%	2,8%	1	2,5%	2,6%	32	6,7%	7,0%	94	4,5%	5,1%
Berlin	6	1,6%	1,8%	11	1,1%	1,3%	0	0,0%	0,0%	0	0,0%	0,0%	20	4,2%	4,4%	37	1,8%	2,0%
Brandenburg	1	0,3%	0,3%	3	0,3%	0,4%	1	0,6%	0,6%	0	0,0%	0,0%	3	0,6%	0,7%	8	0,4%	0,4%
Bremen	5	1,4%	1,5%	8	0,8%	0,9%	4	2,2%	2,3%	0	0,0%	0,0%	10	2,1%	2,2%	27	1,3%	1,5%
Hamburg	12	3,2%	3,7%	5	0,5%	0,6%	11	6,1%	6,3%	1	2,5%	2,6%	15	3,1%	3,2%	44	2,1%	2,4%
Hessen	9	2,4%	2,8%	20	2,0%	2,4%	2	1,1%	1,1%	0	0,0%	0,0%	32	6,7%	7,0%	63	3,0%	3,4%
Mecklenburg-Vorpommern	6	1,6%	1,8%	12	1,2%	1,4%	6	3,3%	3,4%	0	0,0%	0,0%	7	1,5%	1,5%	31	1,5%	1,7%
Niedersachsen	198	53,5%	60,7%	635	63,5%	75,1%	120	66,3%	68,2%	35	87,5%	92,1%	175	36,4%	38,5%	1163	56,1%	63,2%
Nordrhein-Westfalen	33	8,9%	10,1%	54	5,4%	6,4%	10	5,5%	5,7%	1	2,5%	2,6%	78	16,2%	17,2%	176	8,5%	9,6%
Rheinland-Falz	1	0,3%	0,3%	6	0,6%	0,7%	0	0,0%	0,0%	0	0,0%	0,0%	17	3,5%	3,7%	24	1,2%	1,3%
Saarland	2	0,5%	0,6%	3	0,3%	0,4%	0	0,0%	0,0%	0	0,0%	0,0%	4	0,8%	0,9%	9	0,4%	0,5%
Sachsen	3	0,8%	0,9%	4	0,4%	0,5%	0	0,0%	0,0%	0	0,0%	0,0%	5	1,0%	1,1%	12	0,6%	0,7%
Sachsen-Anhalt	9	2,4%	2,8%	10	1,0%	1,2%	1	0,6%	0,6%	0	0,0%	0,0%	4	0,8%	0,9%	24	1,2%	1,3%
Schleswig-Holstein	4	1,1%	1,2%	13	1,3%	1,5%	8	4,4%	4,5%	0	0,0%	0,0%	7	1,5%	1,5%	32	1,5%	1,7%

Stationäre Hilfe 2012 1.30: Region eines akut drohenden oder des letzten Wohnungsverlustes (Letzte Anhängigkeit)	RV Braunschweig			RV Hannover			RV Lüneburg			RV Oldenburg			RV Osnabrück			Niedersachsen		
	Gesamt			Gesamt			Gesamt			Gesamt			Gesamt			Gesamt		
	Anzahl	Prozent	valide	Anzahl	Prozent	valide	Anzahl	Prozent	valide	Anzahl	Prozent	valide	Anzahl	Prozent	valide	Anzahl	Prozent	valide
Baden-Württemberg	7	2,0%	2,3%	11	1,2%	1,5%	2	1,3%	1,3%	0	0,0%	0,0%	17	4,2%	4,4%	33	1,8%	2,0%
Bayern	24	6,9%	7,8%	23	2,6%	3,0%	3	1,9%	1,9%	1	2,5%	2,6%	26	6,4%	6,8%	77	4,2%	4,7%
Berlin	5	1,4%	1,6%	11	1,2%	1,5%	0	0,0%	0,0%	0	0,0%	0,0%	17	4,2%	4,4%	33	1,8%	2,0%
Brandenburg	1	0,3%	0,3%	3	0,3%	0,4%	1	0,6%	0,6%	0	0,0%	0,0%	3	0,7%	0,8%	8	0,4%	0,5%
Bremen	2	0,6%	0,7%	8	0,9%	1,1%	4	2,5%	2,6%	0	0,0%	0,0%	7	1,7%	1,8%	21	1,1%	1,3%
Hamburg	9	2,6%	2,9%	4	0,4%	0,5%	8	5,0%	5,1%	1	2,5%	2,6%	9	2,2%	2,3%	31	1,7%	1,9%
Hessen	9	2,6%	2,9%	16	1,8%	2,1%	2	1,3%	1,3%	0	0,0%	0,0%	23	5,6%	6,0%	50	2,7%	3,0%
Mecklenburg-Vorpommern	5	1,4%	1,6%	11	1,2%	1,5%	6	3,8%	3,8%	0	0,0%	0,0%	6	1,5%	1,6%	28	1,5%	1,7%
Niedersachsen	193	55,1%	62,9%	575	64,1%	76,0%	108	67,9%	69,2%	35	87,5%	92,1%	157	38,5%	40,8%	1068	57,6%	65,0%
Nordrhein-Westfalen	32	9,1%	10,4%	51	5,7%	6,7%	8	5,0%	5,1%	1	2,5%	2,6%	71	17,4%	18,4%	163	8,8%	9,9%
Rheinland-Pfalz	1	0,3%	0,3%	5	0,6%	0,7%	0	0,0%	0,0%	0	0,0%	0,0%	15	3,7%	3,9%	21	1,1%	1,3%
Saarland	2	0,6%	0,7%	2	0,2%	0,3%	0	0,0%	0,0%	0	0,0%	0,0%	4	1,0%	1,0%	8	0,4%	0,5%
Sachsen	3	0,9%	1,0%	4	0,4%	0,5%	0	0,0%	0,0%	0	0,0%	0,0%	4	1,0%	1,0%	11	0,6%	0,7%
Sachsen-Anhalt	7	2,0%	2,3%	9	1,0%	1,2%	1	0,6%	0,6%	0	0,0%	0,0%	3	0,7%	0,8%	20	1,1%	1,2%
Schleswig-Holstein	3	0,9%	1,0%	9	1,0%	1,2%	7	4,4%	4,5%	0	0,0%	0,0%	6	1,5%	1,6%	25	1,3%	1,5%
Thüringen	2	0,6%	0,7%	4	0,4%	0,5%	3	1,9%	1,9%	0	0,0%	0,0%	4	1,0%	1,0%	13	0,7%	0,8%
Ausland	2	0,6%	0,7%	11	1,2%	1,5%	3	1,9%	1,9%	0	0,0%	0,0%	5	1,2%	1,3%	21	1,1%	1,3%
trifft nicht zu	9	2,6%		22	2,5%		1	0,6%		0	0,0%		1	0,2%		33	1,8%	
keine Angaben	31	8,9%		87	9,7%		2	1,3%		0	0,0%		12	2,9%		132	7,1%	
nicht abgefragt	3	0,9%		31	3,5%		0	0,0%		2	5,0%		10	2,5%		46	2,5%	
Gesamt Anzahl	350			897			159			40			408			1854		
Gesamt Prozent		100,0%	100,0%		100,0%	100,0%		100,0%	100,0%		100,0%	100,0%		100,0%	100,0%		100,0%	100,0%

1.31: Dauer der aktuellen Wohnungslosigkeit (Alle Hilfefälle)	Gesamt			Gesamt			Gesamt			Gesamt			Gesamt			Gesamt		
	Anzahl	Prozent	valide	Anzahl	Prozent	valide	Anzahl	Prozent	valide	Anzahl	Prozent	valide	Anzahl	Prozent	valide	Anzahl	Prozent	valide
	unter 2 Monate	53	14,3%	15,5%	201	20,1%	24,1%	40	22,1%	22,9%	4	10,0%	30,8%	54	11,2%	11,6%	352	17,0%
2 bis unter 6 Monate	47	12,7%	13,7%	107	10,7%	12,8%	27	14,9%	15,4%	3	7,5%	23,1%	69	14,3%	14,9%	253	12,2%	13,8%
6 bis unter 12 Monate	24	6,5%	7,0%	102	10,2%	12,2%	28	15,6%	16,0%	1	2,5%	7,7%	33	6,9%	7,1%	188	9,1%	10,3%
1 bis unter 3 Jahre	56	15,1%	16,4%	163	16,3%	19,5%	24	13,3%	13,7%	2	5,0%	15,4%	68	14,1%	14,7%	313	15,1%	17,1%
3 bis unter 5 Jahre	29	7,8%	8,5%	86	8,6%	10,3%	14	7,7%	8,0%	1	2,5%	7,7%	61	12,7%	13,1%	191	9,2%	10,4%
5 Jahre und länger	133	35,9%	38,9%	175	17,5%	21,0%	42	23,2%	24,0%	2	5,0%	15,4%	179	37,2%	38,6%	531	25,6%	29,0%
trifft nicht zu	8	2,2%		50	5,0%		4	2,2%		13	32,5%		5	1,0%		80	3,9%	
keine Angaben	16	4,3%		85	8,5%		2	1,1%		0	0,0%		4	0,8%		107	5,2%	
nicht abgefragt	4	1,1%		31	3,1%		0	0,0%		14	35,0%		8	1,7%		57	2,8%	
Gesamt Anzahl	370			1000			181			40			481			2072		
Gesamt Prozent		100,0%	100,0%		100,0%	100,0%		100,0%	100,0%		100,0%	100,0%		100,0%	100,0%		100,0%	100,0%

1.31: Dauer der aktuellen Wohnungslosigkeit (Letzte Anhängigkeit)	Gesamt			Gesamt			Gesamt			Gesamt			Gesamt			Gesamt		
	Anzahl	Prozent	valide	Anzahl	Prozent	valide	Anzahl	Prozent	valide	Anzahl	Prozent	valide	Anzahl	Prozent	valide	Anzahl	Prozent	valide
	unter 2 Monate	49	14,0%	15,2%	181	20,2%	24,3%	36	22,6%	23,4%	4	10,0%	30,8%	52	12,7%	13,3%	322	17,4%
2 bis unter 6 Monate	45	12,9%	13,9%	94	10,5%	12,6%	25	15,7%	16,2%	3	7,5%	23,1%	63	15,4%	16,1%	230	12,4%	14,1%
6 bis unter 12 Monate	24	6,9%	7,4%	89	9,9%	11,9%	25	15,7%	16,2%	1	2,5%	7,7%	30	7,4%	7,7%	169	9,1%	10,4%
1 bis unter 3 Jahre	55	15,7%	17,0%	147	16,4%	19,7%	21	13,2%	13,6%	2	5,0%	15,4%	59	14,5%	15,1%	284	15,3%	17,4%
3 bis unter 5 Jahre	27	7,7%	8,4%	76	8,6%	10,2%	12	7,5%	7,8%	1	2,5%	7,7%	47	11,5%	12,0%	163	8,8%	10,0%
5 Jahre und länger	123	35,1%	38,1%	159	17,7%	21,3%	35	22,0%	22,7%	2	5,0%	15,4%	141	34,6%	36,0%	460	24,8%	28,3%
trifft nicht zu	7	2,0%		46	5,1%		3	1,9%		13	32,5%		5	1,2%		74	4,0%	
keine Angaben	16	4,6%		76	8,5%		2	1,3%		0	0,0%		3	0,7%		97	5,2%	
nicht abgefragt	4	1,1%		29	3,2%		0	0,0%		14	35,0%		8	2,0%		55	3,0%	
Gesamt Anzahl	350			897			159			40			408			1854		
Gesamt Prozent		100,0%	100,0%		100,0%	100,0%		100,0%	100,0%		100,0%	100,0%		100,0%	100,0%		100,0%	100,0%

1.32: Wohnungswunsch	Gesamt			Gesamt			Gesamt			Gesamt			Gesamt			Gesamt		
	Anzahl	Prozent	valide	Anzahl	Prozent	valide	Anzahl	Prozent	valide	Anzahl	Prozent	valide	Anzahl	Prozent	valide	Anzahl	Prozent	valide
	kein Wohnungswunsch	12	3,4%	3,6%	45	5,0%	6,0%	2	1,3%	1,3%	1	2,5%	2,6%	10	2,5%	2,5%	70	3,8%
stationäre Einrichtung	205	58,6%	61,6%	237	26,4%	31,9%	25	15,7%	16,7%	14	35,0%	36,8%	331	81,1%	84,2%	812	43,8%	49,0%
Wohngemeinschaft/ Wohngruppe	0	0,0%	0,0%	8	0,9%	1,1%	3	1,9%	2,0%	1	2,5%	2,6%	0	0,0%	0,0%	12	0,6%	0,7%
mobiliertes Zimmer	3	0,9%	0,9%	11	1,2%	1,5%	1	0,6%	0,7%	1	2,5%	2,6%	1	0,2%	0,3%	17	0,9%	1,0%
eigene Wohnung für 1 Person	94	26,9%	28,2%	408	45,5%	54,8%	101	63,5%	67,3%	21	52,5%	55,3%	47	11,5%	12,0%	671	36,2%	40,5%
eigene Wohnung für 2 Personen	17	4,9%	5,1%	24	2,7%	3,2%	10	6,3%	6,7%	0	0,0%	0,0%	2	0,5%	0,5%	53	2,9%	3,2%
eigene Wohnung für Familie	0	0,0%	0,0%	4	0,4%	0,5%	2	1,3%	1,3%	0	0,0%	0,0%	0	0,0%	0,0%	6	0,3%	0,4%
alternative Wohnform	1	0,3%	0,3%	3	0,3%	0,4%	3	1,9%	2,0%	0	0,0%	0,0%	0	0,0%	0,0%	7	0,4%	0,4%
sonstiges	1	0,3%	0,3%	4	0,4%	0,5%	3	1,9%	2,0%	0	0,0%	0,0%	2	0,5%	0,5%	10	0,5%	0,6%
keine Angaben	14	4,0%		125	13,9%		9	5,7%		1	2,5%		1	0,2%		150	8,1%	
nicht abgefragt	3	0,9%		28	3,1%		0	0,0%		1	2,5%		14	3,4%		46	2,5%	
Gesamt Anzahl	350			897			159			40			408			1854		
Gesamt Prozent		100,0%	100,0%		100,0%	100,0%		100,0%	100,0%		100,0%	100,0%		100,0%	100,0%		100,0%	100,0%

1.33: Soziale Kontakte Anfang	Gesamt			Gesamt			Gesamt			Gesamt			Gesamt			Gesamt		
	Anzahl	Prozent	valide	Anzahl	Prozent	valide	Anzahl	Prozent	valide	Anzahl	Prozent	valide	Anzahl	Prozent	valide	Anzahl	Prozent	valide
	nein, keine	119	34,0%	34,6%	300	33,4%	37,2%	40	25,2%	25,5%	15	37,5%	37,5%	179	43,9%	44,3%	653	35,2%
ja und zwar	225	64,3%	65,4%	507	56,5%	62,8%	117	73,6%	74,5%	25	62,5%	62,5%	225	55,1%	55,7%	1099	59,3%	62,7%
zu Partner/in	38		17,0%	93		17,9%	24		20,5%	4		16,0%	31		13,8%	190		
zu eigenen minderjährigen Kindern	16		7,1%	41		8,3%	14		12,0%	3		12,0%	23		10,2%	97		
zu volljährigen Kindern, Eltern	85		37,9%	206		52,1%	61		52,1%	17		68,0%	86		38,2%	515		
zu Freunden/innen, Bekannten	150		66,5%	295		57,9%	92		78,6%	4		16,0%	147		65,3%	688		
zu Selbsthilfeorganisationen, Nachbarn, Vereinen, Kirchengemeinden o. ä.	19		8,5%	26		5,1%	16		13,7%	2		8,0%	1		0,4%	64		
sonstige	27		12,1%	124		25,6%	31		26,5%	8		32,0%	45		20,0%	235		

Stationäre Hilfe 2012	RV Braunschweig			RV Hannover			RV Lüneburg			RV Oldenburg			RV Osnabrück			Niedersachsen		
1.34: Soziale Kontakte Ende	Gesamt			Gesamt			Gesamt			Gesamt			Gesamt			Gesamt		
	Anzahl	Prozent	valide	Anzahl	Prozent	valide	Anzahl	Prozent	valide	Anzahl	Prozent	valide	Anzahl	Prozent	valide	Anzahl	Prozent	valide
nein, keine	39	26,0%	26,7%	136	25,7%	31,5%	13	16,5%	17,3%	6	33,3%	37,5%	55	25,8%	29,3%	249	25,2%	29,1%
ja und zwar	107	71,3%	73,3%	296	55,8%	68,5%	62	78,5%	82,7%	10	55,6%	62,5%	133	62,4%	70,7%	608	61,4%	70,9%
zu Partner/in	24		22,6%	58		21,3%	14		22,6%	1		10,0%	19		14,3%	116		
zu eigenen minderjährigen Kindern	10		9,4%	22		8,2%	6		9,7%	1		10,0%	13		9,8%	52		
zu volljährigen Kindern, Eltern, Verwandten	45		42,5%	145		50,0%	25		40,3%	6		60,0%	41		30,8%	262		
zu Freunden/innen, Bekannten	75		69,8%	188		63,4%	46		74,2%	2		20,0%	100		75,2%	411		
zu Selbsthilfeorganisationen, Nachbarn, Vereinen, Kirchengemeinden o. ä.	8		7,5%	28		9,7%	17		27,4%	0		0,0%	7		5,3%	60		
sonstige	19		17,9%	90		31,3%	23		37,1%	3		30,0%	36		27,1%	171		
keine Angaben	4	2,7%		84	15,8%		2	2,5%		1	5,6%		8	3,8%		99	10,0%	
nicht abgefragt	0	0,0%		14	2,6%		2	2,5%		1	5,6%		17	8,0%		34	3,4%	
Gesamt Anzahl	150			530			79			18			213			990		
Gesamt Prozent		100,0%	100,0%		100,0%	100,0%		100,0%	100,0%		100,0%	100,0%		100,0%	100,0%		100,0%	100,0%
1.35: Krankenversicherung zu Beginn der Hilfe	Gesamt			Gesamt			Gesamt			Gesamt			Gesamt			Gesamt		
	Anzahl	Prozent	valide	Anzahl	Prozent	valide	Anzahl	Prozent	valide	Anzahl	Prozent	valide	Anzahl	Prozent	valide	Anzahl	Prozent	valide
nein	55	15,7%	16,3%	157	17,5%	18,8%	20	12,6%	12,7%	4	10,0%	10,0%	48	11,8%	12,5%	284	15,3%	16,2%
ja	262	74,9%	77,7%	644	71,8%	77,0%	127	79,9%	80,9%	36	90,0%	90,0%	324	79,4%	84,6%	1393	75,1%	79,5%
ungeklärt	20	5,7%	5,9%	35	3,9%	4,2%	10	6,3%	6,4%	0	0,0%	0,0%	11	2,7%	2,9%	76	4,1%	4,3%
keine Angaben	3	0,9%		45	5,0%		1	0,6%		0	0,0%		1	0,2%		50	2,7%	
nicht abgefragt	10	2,9%		16	1,8%		1	0,6%		0	0,0%		24	5,9%		51	2,8%	
Gesamt Anzahl	350			897			159			40			408			1854		
Gesamt Prozent		100,0%	100,0%		100,0%	100,0%		100,0%	100,0%		100,0%	100,0%		100,0%	100,0%		100,0%	100,0%
1.36: Krankenversicherung am Ende der Hilfe	Gesamt			Gesamt			Gesamt			Gesamt			Gesamt			Gesamt		
	Anzahl	Prozent	valide	Anzahl	Prozent	valide	Anzahl	Prozent	valide	Anzahl	Prozent	valide	Anzahl	Prozent	valide	Anzahl	Prozent	valide
nein	2	1,3%	1,3%	26	4,9%	5,7%	0	0,0%	0,0%	3	16,7%	18,8%	4	1,9%	2,0%	35	3,5%	3,9%
ja	144	96,0%	96,6%	420	79,2%	92,5%	74	93,7%	97,4%	13	72,2%	81,3%	192	90,1%	96,5%	843	85,2%	94,3%
ungeklärt	3	2,0%	2,0%	8	1,5%	1,8%	2	2,5%	2,6%	0	0,0%	0,0%	3	1,4%	1,5%	16	1,6%	1,8%
keine Angaben	1	0,7%		61	11,5%		1	1,3%		0	0,0%		1	0,5%		64	6,5%	
nicht abgefragt	0	0,0%		15	2,8%		2	2,5%		2	11,1%		13	6,1%		32	3,2%	
Gesamt Anzahl	150			530			79			18			213			990		
Gesamt Prozent		100,0%	100,0%		100,0%	100,0%		100,0%	100,0%		100,0%	100,0%		100,0%	100,0%		100,0%	100,0%
1.37: Besuch beim Hausarzt in den letzten 6 Monaten vor Hilfebeginn	Gesamt			Gesamt			Gesamt			Gesamt			Gesamt			Gesamt		
	Anzahl	Prozent	valide	Anzahl	Prozent	valide	Anzahl	Prozent	valide	Anzahl	Prozent	valide	Anzahl	Prozent	valide	Anzahl	Prozent	valide
nein	132	37,7%	44,0%	288	32,1%	40,5%	78	49,1%	50,3%	18	45,0%	47,4%	87	21,3%	55,8%	603	32,5%	44,3%
ja	149	42,6%	49,7%	393	43,8%	55,3%	72	45,3%	46,5%	19	47,5%	50,0%	61	15,0%	39,1%	694	37,4%	51,0%
ungeklärt	19	5,4%	6,3%	30	3,3%	4,2%	5	3,1%	3,2%	1	2,5%	2,6%	8	2,0%	5,1%	63	3,4%	4,6%
keine Angaben	28	8,0%		153	17,1%		3	1,9%		1	2,5%		8	2,0%		193	10,4%	
nicht abgefragt	22	6,3%		33	3,7%		1	0,6%		1	2,5%		244	59,8%		301	16,2%	
Gesamt Anzahl	350			897			159			40			408			1854		
Gesamt Prozent		100,0%	100,0%		100,0%	100,0%		100,0%	100,0%		100,0%	100,0%		100,0%	100,0%		100,0%	100,0%
1.38: Besuch beim Hausarzt in den letzten 6 Monaten vor Hilfeende	Gesamt			Gesamt			Gesamt			Gesamt			Gesamt			Gesamt		
	Anzahl	Prozent	valide	Anzahl	Prozent	valide	Anzahl	Prozent	valide	Anzahl	Prozent	valide	Anzahl	Prozent	valide	Anzahl	Prozent	valide
nein	38	25,3%	27,5%	90	17,0%	23,3%	17	21,5%	22,7%	3	16,7%	18,8%	17	8,0%	19,3%	165	16,7%	23,5%
ja	95	63,3%	68,8%	277	52,3%	71,8%	53	67,1%	70,7%	12	66,7%	75,0%	68	31,9%	77,3%	505	51,0%	71,8%
ungeklärt	5	3,3%	3,6%	19	3,6%	4,9%	5	6,3%	6,7%	1	5,6%	6,3%	3	1,4%	3,4%	33	3,3%	4,7%
keine Angaben	12	8,0%		123	23,2%		2	2,5%		0	0,0%		13	6,1%		150	15,2%	
nicht abgefragt	0	0,0%		21	4,0%		2	2,5%		2	11,1%		112	52,6%		137	13,8%	
Gesamt Anzahl	150			530			79			18			213			990		
Gesamt Prozent		100,0%	100,0%		100,0%	100,0%		100,0%	100,0%		100,0%	100,0%		100,0%	100,0%		100,0%	100,0%
1.39: Behinderung	Gesamt			Gesamt			Gesamt			Gesamt			Gesamt			Gesamt		
	Anzahl	Prozent	valide	Anzahl	Prozent	valide	Anzahl	Prozent	valide	Anzahl	Prozent	valide	Anzahl	Prozent	valide	Anzahl	Prozent	valide
nein	288	82,3%	83,2%	666	74,2%	85,7%	112	70,4%	71,8%	23	57,5%	63,9%	315	77,2%	91,3%	1404	75,7%	84,6%
ja	49	14,0%	14,2%	77	8,6%	9,9%	36	22,6%	23,1%	7	17,5%	19,4%	24	5,9%	7,0%	193	10,4%	11,6%
ungeklärt	9	2,6%	2,6%	34	3,8%	4,4%	8	5,0%	5,1%	6	15,0%	16,7%	6	1,5%	1,7%	63	3,4%	3,8%
keine Angaben	2	0,6%		98	10,9%		3	1,9%		0	0,0%		6	1,5%		109	5,9%	
nicht abgefragt	2	0,6%		22	2,5%		0	0,0%		4	10,0%		57	14,0%		85	4,6%	
Gesamt Anzahl	350			897			159			40			408			1854		
Gesamt Prozent		100,0%	100,0%		100,0%	100,0%		100,0%	100,0%		100,0%	100,0%		100,0%	100,0%		100,0%	100,0%

AMBULANTE NACHGEHENDE HILFE

Die Ambulante nachgehende Hilfe ist ein Nachfolgeangebot nach Stationärer Hilfe (12 Beratungsstellen). Diese Verselbständigungsphase soll den Übergang in ein Leben ohne persönliche Unterstützung nach §§ 67 ff. SGB XII erleichtern. Regional ist diese Hilfeform dort zu finden, wo es auch stationäre Hilfeangebote gibt. Die nachfolgende Übersichtskarte zeigt schematisch die Verteilung dieses Hilfeangebotes.

Die statistischen Daten zeigen zuerst eine Längsschnitt-Tabelle mit der Zahl der Hilfefälle in Niedersachsen seit dem Jahr 2009. Die sich daran anschließenden Tabellen zeigen die Daten für das Jahr 2012 – gegliedert nach Regionalvertretungen. Im Bereich der ZBS-Regionalvertretung Oldenburg gibt es keine Nachgehende Hilfe nach Stationärer Hilfe.³⁰

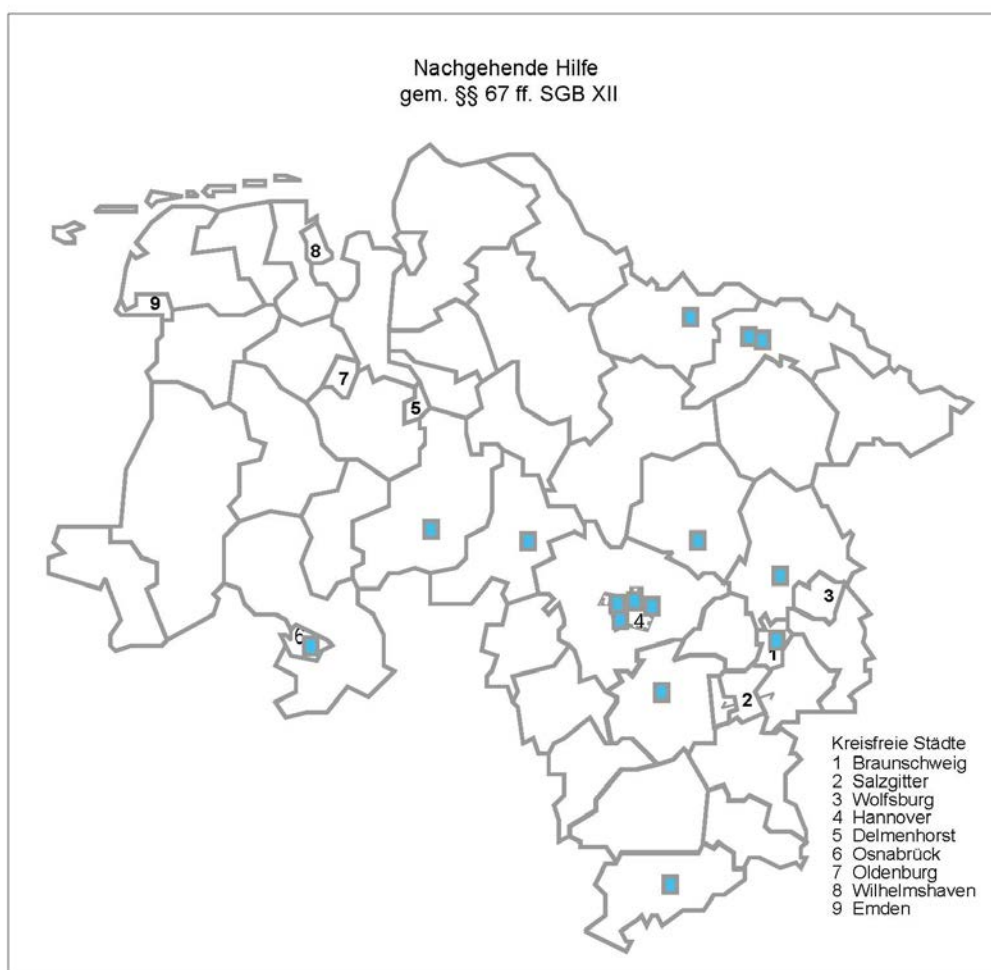

Verteilung der Nachgehenden Hilfe in Niedersachsen

³⁰ Die Daten 2012 zeigen die „Letzte Anhängigkeit“, d. h. es sind in den Daten keine Wiederauftritte von Hilfesuchenden in derselben Einrichtung in diesen Daten enthalten. Daten zu den Wiederauftritten lassen sich aus dem Vergleich „Alle Hilfefälle“ und „Letzte Anhängigkeit“ ermitteln. Diese Variablen sind besonders gekennzeichnet: Der Status zum Hilfebeginn ist blau ■ mit Farbverlauf gekennzeichnet, der Status zum Hilfeende orange ■ mit Farbverlauf markiert.

Nachgehende Hilfe 2012	RV Braunschweig	RV Hannover	RV Lüneburg	RV Osnabrück	Niedersachsen
Anzahl Einrichtungen	3	4	2	2	11

Hilfefälle	RV Braunschweig	RV Hannover	RV Lüneburg	RV Osnabrück	Niedersachsen
2009	163	84	29	118	394
2010	171	41	27	126	365
2011	162	21	25	101	309
2012	154	70	21	130	375

1.00: Bezugsgruppenübersicht	Gesamt			Gesamt			Gesamt			Gesamt			Gesamt		
	Anzahl	Prozent	valide	Anzahl	Prozent	valide	Anzahl	Prozent	valide	Anzahl	Prozent	valide	Anzahl	Prozent	valide
Übernahmen nach 2012	147	95,5%	95,5%	61	87,1%	87,1%	20	95,2%	95,2%	88	67,7%	67,7%	316	84,3%	84,3%
Zugänge 2012	7	4,5%	4,5%	9	12,9%	12,9%	1	4,8%	4,8%	42	32,3%	32,3%	59	15,7%	15,7%
Alle Hilfefälle Beender 2012	26	16,9%	16,9%	20	28,6%	28,6%	7	33,3%	33,3%	32	24,6%	24,6%	85	22,7%	22,7%
Übernahmen nach 2013	128	83,1%	83,1%	50	71,4%	71,4%	14	66,7%	66,7%	98	75,4%	75,4%	290	77,3%	77,3%
Alle Hilfefälle Gesamt 2012	154			70			21			130			375		
Alle Hilfefälle Gesamt 2012 Prozent		100,0%	100,0%		100,0%	100,0%		100,0%	100,0%		100,0%	100,0%		100,0%	100,0%
Letzte Anhängigkeit Beender 2012	25	16,8%	16,8%	18	26,5%	26,5%	6	30,0%	30,0%	31	24,0%	24,0%	80	21,9%	21,9%
Letzte Anhängigkeit Gesamt 2012	149			68			20			129			366		
Letzte Anhängigkeit Gesamt 2012 Prozent		100,0%	100,0%		100,0%	100,0%		100,0%	100,0%		100,0%	100,0%		100,0%	100,0%

Geschlecht	Gesamt			Gesamt			Gesamt			Gesamt			Gesamt		
	Anzahl	Prozent	valide	Anzahl	Prozent	valide	Anzahl	Prozent	valide	Anzahl	Prozent	valide	Anzahl	Prozent	valide
Männer	140	94,0%	94,0%	65	95,6%	95,6%	19	95,0%	95,0%	122	94,6%	94,6%	346	94,5%	94,5%
Frauen	9	6,0%	6,0%	3	4,4%	4,4%	1	5,0%	5,0%	7	5,4%	5,4%	20	5,5%	5,5%
nicht abgefragt	0	0,0%	0,0%	0	0,0%	0,0%	0	0,0%	0,0%	0	0,0%	0,0%	0	0,0%	0,0%
Gesamt Anzahl	149			68			20			129			366		
Gesamt Prozent		100,0%	100,0%		100,0%	100,0%		100,0%	100,0%		100,0%	100,0%		100,0%	100,0%

1.04: Alter bei Maßnahmebeginn	Gesamt			Gesamt			Gesamt			Gesamt			Gesamt		
	Anzahl	Prozent	valide	Anzahl	Prozent	valide	Anzahl	Prozent	valide	Anzahl	Prozent	valide	Anzahl	Prozent	valide
unter 14	0	0,0%	0,0%	0	0,0%	0,0%	0	0,0%	0,0%	0	0,0%	0,0%	0	0,0%	0,0%
14 - unter 15	0	0,0%	0,0%	0	0,0%	0,0%	0	0,0%	0,0%	0	0,0%	0,0%	0	0,0%	0,0%
15 - unter 18	0	0,0%	0,0%	0	0,0%	0,0%	0	0,0%	0,0%	0	0,0%	0,0%	0	0,0%	0,0%
18 - unter 20	0	0,0%	0,0%	0	0,0%	0,0%	0	0,0%	0,0%	0	0,0%	0,0%	0	0,0%	0,0%
20 - unter 21	0	0,0%	0,0%	2	2,9%	2,9%	0	0,0%	0,0%	0	0,0%	0,0%	2	0,5%	0,5%
21 - unter 25	4	2,7%	2,7%	2	2,9%	2,9%	1	5,0%	5,0%	3	2,3%	2,3%	10	2,7%	2,7%
25 - unter 27	3	2,0%	2,0%	1	1,5%	1,5%	1	5,0%	5,0%	6	4,7%	4,7%	11	3,0%	3,0%
27 - unter 30	3	2,0%	2,0%	3	4,4%	4,4%	0	0,0%	0,0%	5	3,9%	3,9%	11	3,0%	3,0%
30 - unter 35	8	5,4%	5,4%	3	4,4%	4,4%	1	5,0%	5,0%	13	10,1%	10,1%	25	6,8%	6,8%
35 - unter 40	14	9,4%	9,4%	7	10,3%	10,3%	1	5,0%	5,0%	10	7,8%	7,8%	32	8,7%	8,7%
40 - unter 45	29	19,5%	19,5%	6	8,8%	8,8%	4	20,0%	20,0%	19	14,7%	14,7%	58	15,8%	15,8%
45 - unter 50	41	27,5%	27,5%	19	27,9%	27,9%	5	25,0%	25,0%	15	11,6%	11,6%	80	21,9%	21,9%
50 - unter 55	29	19,5%	19,5%	15	22,1%	22,1%	1	5,0%	5,0%	23	17,8%	17,8%	68	18,6%	18,6%
55 - unter 60	9	6,0%	6,0%	4	5,9%	5,9%	1	5,0%	5,0%	20	15,5%	15,5%	34	9,3%	9,3%
60 - unter 65	7	4,7%	4,7%	3	4,4%	4,4%	2	10,0%	10,0%	10	7,8%	7,8%	22	6,0%	6,0%
65 - unter 70	2	1,3%	1,3%	1	1,5%	1,5%	2	10,0%	10,0%	5	3,9%	3,9%	10	2,7%	2,7%
70 - unter 75	0	0,0%	0,0%	1	1,5%	1,5%	1	5,0%	5,0%	0	0,0%	0,0%	2	0,5%	0,5%
75 - unter 80	0	0,0%	0,0%	0	0,0%	0,0%	0	0,0%	0,0%	0	0,0%	0,0%	0	0,0%	0,0%
80 und älter	0	0,0%	0,0%	1	1,5%	1,5%	0	0,0%	0,0%	0	0,0%	0,0%	1	0,3%	0,3%
Mittelwert	45,9			42,9			48,1			46,1			45,7		
keine Angaben	0	0,0%	0,0%	0	0,0%	0,0%	0	0,0%	0,0%	0	0,0%	0,0%	0	0,0%	0,0%
nicht abgefragt	0	0,0%	0,0%	0	0,0%	0,0%	0	0,0%	0,0%	0	0,0%	0,0%	0	0,0%	0,0%
Gesamt Anzahl	149			68			20			129			366		
Gesamt Prozent		100,0%	100,0%		100,0%	100,0%		100,0%	100,0%		100,0%	100,0%		100,0%	100,0%

1.05: Betreuungsdauer in Tagen (Alle Hilfefälle)	Gesamt			Gesamt			Gesamt			Gesamt			Gesamt		
	Anzahl	Prozent	valide	Anzahl	Prozent	valide	Anzahl	Prozent	valide	Anzahl	Prozent	valide	Anzahl	Prozent	valide
1 Tag	0	0,0%	0,0%	0	0,0%	0,0%	0	0,0%	0,0%	0	0,0%	0,0%	0	0,0%	0,0%
2 Tage bis unter 4 Wochen	0	0,0%	0,0%	0	0,0%	0,0%	0	0,0%	0,0%	0	0,0%	0,0%	0	0,0%	0,0%
4 Wochen bis unter 3 Monate	0	0,0%	0,0%	1	5,0%	5,0%	0	0,0%	0,0%	2	6,3%	6,3%	3	3,5%	3,5%
3 Monate bis unter 6 Monate	0	0,0%	0,0%	2	10,0%	10,0%	0	0,0%	0,0%	6	18,8%	18,8%	8	9,4%	9,4%
6 Monate bis unter 12 Monate	2	7,7%	7,7%	5	25,0%	25,0%	0	0,0%	0,0%	8	25,0%	25,0%	15	17,6%	17,6%
12 Monate bis unter 18 Monate	2	7,7%	7,7%	1	5,0%	5,0%	0	0,0%	0,0%	4	12,5%	12,5%	7	8,2%	8,2%
18 Monate bis unter 24 Monate	3	11,5%	11,5%	3	15,0%	15,0%	0	0,0%	0,0%	2	6,3%	6,3%	8	9,4%	9,4%
24 Monate oder länger	19	73,1%	73,1%	8	40,0%	40,0%	7	100,0%	100,0%	10	31,3%	31,3%	44	51,8%	51,8%
Mittelwert (in Tagen)	2021,2			261,4			1582,3			787,6			1163,1		
nicht abgefragt	0	0,0%	0,0%	0	0,0%	0,0%	0	0,0%	0,0%	0	0,0%	0,0%	0	0,0%	0,0%
Gesamt Anzahl	26			20			7			32			85		
Gesamt Prozent		100,0%	100,0%		100,0%	100,0%		100,0%	100,0%		100,0%	100,0%		100,0%	100,0%

1.05: Betreuungsdauer in Tagen (Letzte Anhängigkeit)	Gesamt			Gesamt			Gesamt			Gesamt			Gesamt		
	Anzahl	Prozent	valide	Anzahl	Prozent	valide	Anzahl	Prozent	valide	Anzahl	Prozent	valide	Anzahl	Prozent	valide
1 Tag	0	0,0%	0,0%	0	0,0%	0,0%	0	0,0%	0,0%	0	0,0%	0,0%	0	0,0%	0,0%
2 Tage bis unter 4 Wochen	0	0,0%	0,0%	0	0,0%	0,0%	0	0,0%	0,0%	0	0,0%	0,0%	0	0,0%	0,0%
4 Wochen bis unter 3 Monate	0	0,0%	0,0%	1	5,6%	5,6%	0	0,0%	0,0%	2	6,5%	6,5%	3	3,8%	3,8%
3 Monate bis unter 6 Monate	0	0,0%	0,0%	2	11,1%	11,1%	0	0,0%	0,0%	6	19,4%	19,4%	8	10,0%	10,0%
6 Monate bis unter 12 Monate	2	8,0%	8,0%	3	16,7%	16,7%	0	0,0%	0,0%	7	22,6%	22,6%	12	15,0%	15,0%
12 Monate bis unter 18 Monate	2	8,0%	8,0%	1	5,6%	5,6%	0	0,0%	0,0%	4	12,9%	12,9%	7	8,8%	8,8%
18 Monate bis unter 24 Monate	3	12,0%	12,0%	3	16,7%	16,7%	0	0,0%	0,0%	2	6,5%	6,5%	8	10,0%	10,0%
24 Monate oder länger	18	72,0%	72,0%	8	44,4%	44,4%	6	100,0%	100,0%	10	32,3%	32,3%	42	52,5%	52,5%
Mittelwert (in Tagen)	2029,8			799,3			1652,0			806,1			1321,8		
nicht abgefragt	0	0,0%	0,0%	0	0,0%	0,0%	0	0,0%	0,0%	0	0,0%	0,0%	0	0,0%	0,0%
Gesamt Anzahl	25			18			6			31			80		
Gesamt Prozent		100,0%	100,0%		100,0%	100,0%		100,0%	100,0%		100,0%	100,0%		100,0%	100,0%

Nachgehende Hilfe 2012 1.06: Art der Beendigung (Alle Hilfefälle)	RV Braunschweig			RV Hannover			RV Lüneburg			RV Osnabrück			Niedersachsen		
	Gesamt			Gesamt			Gesamt			Gesamt			Gesamt		
	Anzahl	Prozent	valide	Anzahl	Prozent	valide	Anzahl	Prozent	valide	Anzahl	Prozent	valide	Anzahl	Prozent	valide
planmäßig beendet	8	30,8%	30,8%	6	30,0%	31,6%	5	71,4%	71,4%	13	40,6%	44,8%	32	37,6%	39,5%
Vermittlung an Nachfolgemaßnahme innerhalb des eigenen Hilfesystems	7	26,9%	26,9%	1	5,0%	5,3%	1	14,3%	14,3%	1	3,1%	3,4%	10	11,8%	12,3%
Vermittlung an Nachfolgemaßnahme außerhalb des eigenen Hilfesystems	3	11,5%	11,5%	0	0,0%	0,0%	0	0,0%	0,0%	0	0,0%	0,0%	3	3,5%	3,7%
Abbruch durch Klient/in	2	7,7%	7,7%	7	35,0%	36,8%	0	0,0%	0,0%	13	40,6%	44,8%	22	25,9%	27,2%
Abbruch durch Einrichtung	0	0,0%	0,0%	0	0,0%	0,0%	0	0,0%	0,0%	1	3,1%	3,4%	1	1,2%	1,2%
Beendigung durch Kostenträger	2	7,7%	7,7%	1	5,0%	5,3%	0	0,0%	0,0%	0	0,0%	0,0%	3	3,5%	3,7%
Haft	0	0,0%	0,0%	1	5,0%	5,3%	0	0,0%	0,0%	0	0,0%	0,0%	1	1,2%	1,2%
Tod	1	3,8%	3,8%	3	15,0%	15,8%	1	14,3%	14,3%	0	0,0%	0,0%	5	5,9%	6,2%
Sonstiges	3	11,5%	11,5%	0	0,0%	0,0%	0	0,0%	0,0%	1	3,1%	3,4%	4	4,7%	4,9%
keine Angaben	0	0,0%	0,0%	0	0,0%	0,0%	0	0,0%	0,0%	1	3,1%	3,4%	1	1,2%	1,2%
nicht abgefragt	0	0,0%	0,0%	1	5,0%	5,3%	0	0,0%	0,0%	2	6,3%	6,9%	3	3,5%	3,7%
Gesamt Anzahl	26			20			7			32			85		
Gesamt Prozent		100,0%	100,0%		100,0%	100,0%		100,0%	100,0%		100,0%	100,0%		100,0%	100,0%

1.06: Art der Beendigung (Letzte Anhängigkeit)	Gesamt			Gesamt			Gesamt			Gesamt			Gesamt		
	Anzahl	Prozent	valide	Anzahl	Prozent	valide	Anzahl	Prozent	valide	Anzahl	Prozent	valide	Anzahl	Prozent	valide
	planmäßig beendet	8	32,0%	32,0%	5	27,8%	29,4%	5	83,3%	83,3%	13	41,9%	46,4%	31	38,8%
Vermittlung an Nachfolgemaßnahme innerhalb des eigenen Hilfesystems	6	24,0%	24,0%	0	0,0%	0,0%	0	0,0%	0,0%	1	3,2%	3,6%	7	8,8%	9,2%
Vermittlung an Nachfolgemaßnahme außerhalb des eigenen Hilfesystems	3	12,0%	12,0%	0	0,0%	0,0%	0	0,0%	0,0%	0	0,0%	0,0%	3	3,8%	3,9%
Abbruch durch Klient/in	2	8,0%	8,0%	7	38,9%	41,2%	0	0,0%	0,0%	12	38,7%	42,9%	21	26,3%	27,6%
Abbruch durch Einrichtung	0	0,0%	0,0%	0	0,0%	0,0%	0	0,0%	0,0%	1	3,2%	3,6%	1	1,3%	1,3%
Beendigung durch Kostenträger	2	8,0%	8,0%	1	5,6%	5,9%	0	0,0%	0,0%	0	0,0%	0,0%	3	3,8%	3,9%
Haft	0	0,0%	0,0%	1	5,6%	5,9%	0	0,0%	0,0%	0	0,0%	0,0%	1	1,3%	1,3%
Tod	1	4,0%	4,0%	3	16,7%	17,6%	1	16,7%	16,7%	0	0,0%	0,0%	5	6,3%	6,6%
Sonstiges	3	12,0%	12,0%	0	0,0%	0,0%	0	0,0%	0,0%	1	3,2%	3,6%	4	5,0%	5,3%
keine Angaben	0	0,0%	0,0%	0	0,0%	0,0%	0	0,0%	0,0%	1	3,2%	3,6%	1	1,3%	1,3%
nicht abgefragt	0	0,0%	0,0%	1	5,6%	5,9%	0	0,0%	0,0%	2	6,5%	7,1%	3	3,8%	3,9%
Gesamt Anzahl	25			18			6			31			80		
Gesamt Prozent		100,0%	100,0%		100,0%	100,0%		100,0%	100,0%		100,0%	100,0%		100,0%	100,0%

1.07: Staatsangehörigkeit	Gesamt			Gesamt			Gesamt			Gesamt			Gesamt		
	Anzahl	Prozent	valide	Anzahl	Prozent	valide	Anzahl	Prozent	valide	Anzahl	Prozent	valide	Anzahl	Prozent	valide
	deutsch	148	99,3%	99,3%	66	97,1%	97,1%	20	100,0%	100,0%	125	96,9%	99,2%	359	98,1%
EU	1	0,7%	0,7%	1	1,5%	1,5%	0	0,0%	0,0%	1	0,8%	0,8%	3	0,8%	0,8%
sonstige	0	0,0%	0,0%	0	0,0%	0,0%	0	0,0%	0,0%	0	0,0%	0,0%	0	0,0%	0,0%
staatenlos	0	0,0%	0,0%	1	1,5%	1,5%	0	0,0%	0,0%	0	0,0%	0,0%	1	0,3%	0,3%
keine Angaben	0	0,0%	0,0%	0	0,0%	0,0%	0	0,0%	0,0%	0	0,0%	0,0%	0	0,0%	0,0%
nicht abgefragt	0	0,0%	0,0%	0	0,0%	0,0%	0	0,0%	0,0%	3	2,3%	2,3%	3	0,8%	0,8%
Gesamt Anzahl	149			68			20			129			366		
Gesamt Prozent		100,0%	100,0%		100,0%	100,0%		100,0%	100,0%		100,0%	100,0%		100,0%	100,0%

1.08: Migrationshintergrund	Gesamt			Gesamt			Gesamt			Gesamt			Gesamt		
	Anzahl	Prozent	valide	Anzahl	Prozent	valide	Anzahl	Prozent	valide	Anzahl	Prozent	valide	Anzahl	Prozent	valide
	nein	143	96,0%	96,0%	65	95,6%	95,6%	20	100,0%	100,0%	120	93,0%	96,0%	348	95,1%
ja	6	4,0%	4,0%	3	4,4%	4,4%	0	0,0%	0,0%	5	3,9%	4,0%	14	3,8%	3,9%
keine Angaben	0	0,0%	0,0%	0	0,0%	0,0%	0	0,0%	0,0%	0	0,0%	0,0%	0	0,0%	0,0%
nicht abgefragt	0	0,0%	0,0%	0	0,0%	0,0%	0	0,0%	0,0%	4	3,1%	3,1%	4	1,1%	1,1%
Gesamt Anzahl	149			68			20			129			366		
Gesamt Prozent		100,0%	100,0%		100,0%	100,0%		100,0%	100,0%		100,0%	100,0%		100,0%	100,0%

1.09: Familienstand	Gesamt			Gesamt			Gesamt			Gesamt			Gesamt		
	Anzahl	Prozent	valide	Anzahl	Prozent	valide	Anzahl	Prozent	valide	Anzahl	Prozent	valide	Anzahl	Prozent	valide
	ledig	95	63,8%	64,2%	38	55,9%	55,9%	14	70,0%	70,0%	75	58,1%	58,6%	222	60,7%
verheiratet	2	1,3%	1,4%	1	1,5%	1,5%	1	5,0%	5,0%	8	6,2%	6,3%	12	3,3%	3,3%
eingetragene Lebensgemeinschaft	0	0,0%	0,0%	0	0,0%	0,0%	0	0,0%	0,0%	0	0,0%	0,0%	0	0,0%	0,0%
verheiratet, getrennt lebend	3	2,0%	2,0%	0	0,0%	0,0%	0	0,0%	0,0%	4	3,1%	3,1%	7	1,9%	1,9%
geschieden	47	31,5%	31,8%	27	39,7%	39,7%	5	25,0%	25,0%	39	30,2%	30,5%	118	32,2%	32,4%
verwitwet	1	0,7%	0,7%	2	2,9%	2,9%	0	0,0%	0,0%	2	1,6%	1,6%	5	1,4%	1,4%
keine Angaben	0	0,0%	0,0%	0	0,0%	0,0%	0	0,0%	0,0%	0	0,0%	0,0%	0	0,0%	0,0%
nicht abgefragt	1	0,7%	0,7%	0	0,0%	0,0%	0	0,0%	0,0%	1	0,8%	0,8%	2	0,5%	0,5%
Gesamt Anzahl	149			68			20			129			366		
Gesamt Prozent		100,0%	100,0%		100,0%	100,0%		100,0%	100,0%		100,0%	100,0%		100,0%	100,0%

1.10: Haushaltsstruktur	Gesamt			Gesamt			Gesamt			Gesamt			Gesamt		
	Anzahl	Prozent	valide	Anzahl	Prozent	valide	Anzahl	Prozent	valide	Anzahl	Prozent	valide	Anzahl	Prozent	valide
	alleinstehend	139	93,3%	93,3%	68	100,0%	100,0%	19	95,0%	95,0%	121	93,8%	94,5%	347	94,8%
alleinerziehend	0	0,0%	0,0%	0	0,0%	0,0%	0	0,0%	0,0%	1	0,8%	0,8%	1	0,3%	0,3%
Paar ohne Kind(er)	10	6,7%	6,7%	0	0,0%	0,0%	1	5,0%	5,0%	6	4,7%	4,7%	17	4,6%	4,7%
Paar mit Kind(ern)	0	0,0%	0,0%	0	0,0%	0,0%	0	0,0%	0,0%	0	0,0%	0,0%	0	0,0%	0,0%
sonstiger Mehrpersonenhaushalt	0	0,0%	0,0%	0	0,0%	0,0%	0	0,0%	0,0%	0	0,0%	0,0%	0	0,0%	0,0%
keine Angaben	0	0,0%	0,0%	0	0,0%	0,0%	0	0,0%	0,0%	0	0,0%	0,0%	0	0,0%	0,0%
nicht abgefragt	0	0,0%	0,0%	0	0,0%	0,0%	0	0,0%	0,0%	1	0,8%	0,8%	1	0,3%	0,3%
Gesamt Anzahl	149			68			20			129			366		
Gesamt Prozent		100,0%	100,0%		100,0%	100,0%		100,0%	100,0%		100,0%	100,0%		100,0%	100,0%

1.11: Höchster erreichter Berufsabschluss	Gesamt			Gesamt			Gesamt			Gesamt			Gesamt		
	Anzahl	Prozent	valide	Anzahl	Prozent	valide	Anzahl	Prozent	valide	Anzahl	Prozent	valide	Anzahl	Prozent	valide
	keine abgeschlossene berufliche Ausbildung	61	40,9%	45,2%	21	30,9%	32,3%	8	40,0%	44,4%	40	31,0%	31,7%	130	35,5%
Anerkennung	17	11,4%	12,6%	4	5,9%	6,2%	2	10,0%	11,1%	9	7,0%	7,1%	32	8,7%	9,3%
praxisbezogener Berufsabschluss	52	34,9%	38,5%	39	57,4%	60,0%	8	40,0%	44,4%	68	52,7%	54,0%	167	45,6%	48,5%
Fachschul- oder (Fach-) Hochschulbezogener Berufsabschluss	4	2,7%	3,0%	0	0,0%	0,0%	0	0,0%	0,0%	6	4,7%	4,8%	10	2,7%	2,9%
Sonstiger Berufsabschluss	1	0,7%	0,7%	1	1,5%	1,5%	0	0,0%	0,0%	3	2,3%	2,4%	5	1,4%	1,5%
keine Angaben	10	6,7%	6,7%	3	4,4%	4,4%	1	5,0%	5,0%	0	0,0%	0,0%	14	3,8%	3,8%
nicht abgefragt	4	2,7%	2,7%	0	0,0%	0,0%	1	5,0%	5,0%	3	2,3%	2,3%	8	2,2%	2,2%
Gesamt Anzahl	149			68			20			129			366		
Gesamt Prozent		100,0%	100,0%		100,0%	100,0%		100,0%	100,0%		100,0%	100,0%		100,0%	100,0%

Nachgehende Hilfe 2012	RV Braunschweig			RV Hannover			RV Lüneburg			RV Osnabrück			Niedersachsen		
	Gesamt			Gesamt			Gesamt			Gesamt			Gesamt		
	Anzahl	Prozent	valide	Anzahl	Prozent	valide	Anzahl	Prozent	valide	Anzahl	Prozent	valide	Anzahl	Prozent	valide
1.12: Eigene minderjährige Kinder außerhalb der Haushaltsstruktur															
nein	115	77,2%	81,0%	60	88,2%	88,2%	20	100,0%	100,0%	80	62,0%	72,7%	275	75,1%	80,9%
ja	27	18,1%	19,0%	8	11,8%	11,8%	0	0,0%	0,0%	30	23,3%	27,3%	65	17,8%	19,1%
keine Angaben	4	2,7%		0	0,0%		0	0,0%		2	1,6%		6	1,6%	
nicht abgefragt	3	2,0%		0	0,0%		0	0,0%		17	13,2%		20	5,5%	
Gesamt Anzahl	149			68			20			129			366		
Gesamt Prozent		100,0%	100,0%		100,0%	100,0%		100,0%	100,0%		100,0%	100,0%		100,0%	100,0%

1.13: Einkommenssituation in den letzten 4 Wochen vor Hilfebeginn	Gesamt			Gesamt			Gesamt			Gesamt			Gesamt		
	Anzahl	Prozent	valide	Anzahl	Prozent	valide	Anzahl	Prozent	valide	Anzahl	Prozent	valide	Anzahl	Prozent	valide
	Einkommen aus Erwerb- oder Berufstätigkeit	11	7,4%	7,4%	1	7,0%	7,0%	0	0,0%	0,0%	13	10,1%	10,1%	25	6,8%
Leistungen nach SGB III (ALG I)	2	1,3%	1,3%	3	1,4%	1,4%	0	0,0%	0,0%	1	0,8%	0,8%	6	1,6%	1,6%
Rente, Pension	8	5,4%	5,4%	8	4,9%	4,9%	2	10,0%	10,0%	15	11,6%	11,6%	33	9,0%	9,0%
Unterhalt durch Angehörige	0	0,0%	0,0%	1	0,0%	0,0%	0	0,0%	0,0%	0	0,0%	0,0%	1	0,3%	0,3%
eigenes Vermögen, Vermietung, Zinsen, Altenteil	0	0,0%	0,0%	0	0,0%	0,0%	0	0,0%	0,0%	1	0,8%	0,8%	1	0,3%	0,3%
Leistungen nach SGB II (ALG II, Sozialgeld)	75	50,3%	50,3%	45	50,0%	50,0%	11	55,0%	55,0%	76	58,9%	58,9%	207	56,6%	56,7%
Leistungen nach SGB XII (Sozialhilfe)	51	34,2%	34,2%	5	35,2%	35,2%	7	35,0%	35,0%	9	7,0%	7,0%	72	19,7%	19,7%
sonstige öffentliche Unterstützungen	0	0,0%	0,0%	2	0,0%	0,0%	0	0,0%	0,0%	1	0,8%	0,8%	3	0,8%	0,8%
weitere Einnahmen	0	0,0%	0,0%	0	0,0%	0,0%	0	0,0%	0,0%	0	0,0%	0,0%	0	0,0%	0,0%
kein Einkommen	2	1,3%	1,3%	2	1,4%	1,4%	0	0,0%	0,0%	13	10,1%	10,1%	17	4,6%	4,7%
keine Angaben	0	0,0%		1	0,0%		0	0,0%		0	0,0%		1	0,3%	
nicht abgefragt	0	0,0%		0	0,0%		0	0,0%		0	0,0%		0	0,0%	
Gesamt Anzahl	149			68			20			129			366		
Gesamt Prozent		100,0%	100,0%		100,0%	100,0%		100,0%	100,0%		100,0%	100,0%		100,0%	100,0%

1.14: Einkommenssituation in den letzten 4 Wochen vor Hilfeende	Gesamt			Gesamt			Gesamt			Gesamt			Gesamt		
	Anzahl	Prozent	valide	Anzahl	Prozent	valide	Anzahl	Prozent	valide	Anzahl	Prozent	valide	Anzahl	Prozent	valide
	Einkommen aus Erwerb- oder Berufstätigkeit	5	20,0%	21,7%	2	11,1%	11,1%	0	0,0%	0,0%	4	12,9%	13,3%	11	13,8%
Leistungen nach SGB III (ALG I)	1	4,0%	4,3%	0	0,0%	0,0%	0	0,0%	0,0%	2	6,5%	6,7%	3	3,8%	3,9%
Rente, Pension	4	16,0%	17,4%	2	11,1%	11,1%	0	0,0%	0,0%	3	9,7%	10,0%	9	11,3%	11,7%
Unterhalt durch Angehörige	0	0,0%	0,0%	0	0,0%	0,0%	0	0,0%	0,0%	0	0,0%	0,0%	0	0,0%	0,0%
eigenes Vermögen, Vermietung, Zinsen, Altenteil	0	0,0%	0,0%	0	0,0%	0,0%	0	0,0%	0,0%	0	0,0%	0,0%	0	0,0%	0,0%
Leistungen nach SGB II (ALG II, Sozialgeld)	10	40,0%	43,5%	10	55,6%	55,6%	4	66,7%	66,7%	20	64,5%	66,7%	44	55,0%	57,1%
Leistungen nach SGB XII (Sozialhilfe)	3	12,0%	13,0%	4	22,2%	22,2%	2	33,3%	33,3%	1	3,2%	3,3%	10	12,5%	13,0%
sonstige öffentliche Unterstützungen	0	0,0%	0,0%	0	0,0%	0,0%	0	0,0%	0,0%	0	0,0%	0,0%	0	0,0%	0,0%
weitere Einnahmen	0	0,0%	0,0%	0	0,0%	0,0%	0	0,0%	0,0%	0	0,0%	0,0%	0	0,0%	0,0%
kein Einkommen	0	0,0%	0,0%	0	0,0%	0,0%	0	0,0%	0,0%	0	0,0%	0,0%	0	0,0%	0,0%
keine Angaben	1	4,0%		0	0,0%		0	0,0%		0	0,0%		1	1,3%	
nicht abgefragt	1	4,0%		0	0,0%		0	0,0%		1	3,2%		2	2,5%	
Gesamt Anzahl	25			18			6			31			80		
Gesamt Prozent		100,0%	100,0%		100,0%	100,0%		100,0%	100,0%		100,0%	100,0%		100,0%	100,0%

1.15: Eigenes Bankkonto Anfang	Gesamt			Gesamt			Gesamt			Gesamt			Gesamt		
	Anzahl	Prozent	valide	Anzahl	Prozent	valide	Anzahl	Prozent	valide	Anzahl	Prozent	valide	Anzahl	Prozent	valide
	nein	117	78,5%	79,1%	51	75,0%	76,1%	13	65,0%	65,0%	55	42,6%	43,7%	236	64,5%
ja	31	20,8%	20,9%	16	23,5%	23,9%	7	35,0%	35,0%	71	55,0%	56,3%	125	34,2%	34,6%
keine Angaben	1	0,7%		1	1,5%		0	0,0%		0	0,0%		2	0,5%	
nicht abgefragt	0	0,0%		0	0,0%		0	0,0%		3	2,3%		3	0,8%	
Gesamt Anzahl	149			68			20			129			366		
Gesamt Prozent		100,0%	100,0%		100,0%	100,0%		100,0%	100,0%		100,0%	100,0%		100,0%	100,0%

1.16: Eigenes Bankkonto Ende	Gesamt			Gesamt			Gesamt			Gesamt			Gesamt		
	Anzahl	Prozent	valide	Anzahl	Prozent	valide	Anzahl	Prozent	valide	Anzahl	Prozent	valide	Anzahl	Prozent	valide
	nein	7	28,0%	30,4%	12	66,7%	70,6%	2	33,3%	33,3%	6	19,4%	19,4%	27	33,8%
ja	16	64,0%	69,6%	5	27,8%	29,4%	4	66,7%	66,7%	25	80,6%	80,6%	50	62,5%	64,9%
keine Angaben	2	8,0%		1	5,6%		0	0,0%		0	0,0%		3	3,8%	
nicht abgefragt	0	0,0%		0	0,0%		0	0,0%		0	0,0%		0	0,0%	
Gesamt Anzahl	25			18			6			31			80		
Gesamt Prozent		100,0%	100,0%		100,0%	100,0%		100,0%	100,0%		100,0%	100,0%		100,0%	100,0%

1.17: Überschuldung	Gesamt			Gesamt			Gesamt			Gesamt			Gesamt		
	Anzahl	Prozent	valide	Anzahl	Prozent	valide	Anzahl	Prozent	valide	Anzahl	Prozent	valide	Anzahl	Prozent	valide
	nein	26	17,4%	18,6%	25	36,8%	37,3%	6	30,0%	30,0%	50	38,8%	40,7%	107	29,2%
ja	114	76,5%	81,4%	42	61,8%	62,7%	14	70,0%	70,0%	73	56,6%	59,3%	243	66,4%	69,4%
keine Angaben	8	5,4%		1	1,5%		0	0,0%		2	1,6%		11	3,0%	
nicht abgefragt	1	0,7%		0	0,0%		0	0,0%		4	3,1%		5	1,4%	
Gesamt Anzahl	149			68			20			129			366		
Gesamt Prozent		100,0%	100,0%		100,0%	100,0%		100,0%	100,0%		100,0%	100,0%		100,0%	100,0%

1.18: Höchster erreichter Schulabschluss	Gesamt			Gesamt			Gesamt			Gesamt			Gesamt		
	Anzahl	Prozent	valide	Anzahl	Prozent	valide	Anzahl	Prozent	valide	Anzahl	Prozent	valide	Anzahl	Prozent	valide
	kein Schulabschluss	8	5,4%	12,5%	3	4,4%	4,7%	3	15,0%	15,8%	14	10,9%	11,4%	28	7,7%
Sonderschulabschluss	3	2,0%	4,7%	4	5,9%	6,3%	2	10,0%	10,5%	4	3,1%	3,3%	13	3,6%	4,8%
Volksschul-/Hauptschulabschluss	39	26,2%	60,9%	45	66,2%	70,3%	12	60,0%	63,2%	78	60,5%	63,4%	174	47,5%	64,4%
Mittlere Reife	7	4,7%	10,9%	10	14,7%	15,8%	2	10,0%	10,5%	23	17,8%	18,7%	42	11,5%	15,6%
Fachgebundene oder allgemeine Hochschulreife (Abitur)	2	1,3%	3,1%	2	2,9%	3,1%	0	0,0%	0,0%	3	2,3%	2,4%	7	1,9%	2,6%
Sonstiges	5	3,4%	7,8%	0	0,0%	0,0%	0	0,0%	0,0%	1	0,8%	0,8%	6	1,6%	2,2%
keine Angaben	2	1,3%		3	4,4%		1	5,0%		1	0,8%		7	1,9%	
nicht abgefragt	83	55,7%		1	1,5%		0	0,0%		5	3,9%		89	24,3%	
Gesamt Anzahl	149			68			20			129			366		
Gesamt Prozent		100,0%	100,0%		100,0%	100,0%		100,0%	100,0%		100,0%	100,0%		100,0%	100,0%

Nachgehende Hilfe 2012	RV Braunschweig			RV Hannover			RV Lüneburg			RV Osnabrück			Niedersachsen		
	Anzahl	Prozent	valide	Anzahl	Prozent	valide	Anzahl	Prozent	valide	Anzahl	Prozent	valide	Anzahl	Prozent	valide
1.19: Formale Bildungsqualifikation	Gesamt			Gesamt			Gesamt			Gesamt			Gesamt		
niedrig	50	33,6%	78,1%	52	76,5%	81,3%	17	85,0%	89,5%	96	74,4%	78,0%	215	58,7%	79,6%
mittel	7	4,7%	10,9%	10	14,7%	15,6%	2	10,0%	10,5%	23	17,8%	18,7%	42	11,5%	15,6%
hoch	2	1,3%	3,1%	2	2,9%	3,1%	0	0,0%	0,0%	3	2,3%	2,4%	7	1,9%	2,6%
Sonstiges	5	3,4%	7,8%	0	0,0%	0,0%	0	0,0%	0,0%	1	0,8%	0,8%	6	1,6%	2,2%
keine Angaben	2	1,3%		3	4,4%		1	5,0%		0	0,0%		6	1,6%	
nicht abgefragt	83	55,7%		1	1,5%		0	0,0%		6	4,7%		90	24,6%	
Gesamt Anzahl	149			68			20			129			366		
Gesamt Prozent		100,0%	100,0%		100,0%	100,0%		100,0%	100,0%		100,0%	100,0%		100,0%	100,0%

1.20: Erwerbsfähigkeit im Sinne des SGB	Gesamt			Gesamt			Gesamt			Gesamt			Gesamt		
	Anzahl	Prozent	valide	Anzahl	Prozent	valide	Anzahl	Prozent	valide	Anzahl	Prozent	valide	Anzahl	Prozent	valide
nein	25	16,8%	17,0%	14	20,6%	21,5%	4	20,0%	20,0%	17	13,2%	14,4%	60	16,4%	17,1%
ja	122	81,9%	83,0%	51	75,0%	78,5%	16	80,0%	80,0%	101	78,3%	85,6%	290	79,2%	82,9%
keine Angaben	2	1,3%		3	4,4%		0	0,0%		0	0,0%		5	1,4%	
nicht abgefragt	0	0,0%		0	0,0%		0	0,0%		11	8,5%		11	3,0%	
Gesamt Anzahl	149			68			20			129			366		
Gesamt Prozent		100,0%	100,0%		100,0%	100,0%		100,0%	100,0%		100,0%	100,0%		100,0%	100,0%

1.21: Arbeits- und Beschäftigungssituation Anfang	Gesamt			Gesamt			Gesamt			Gesamt			Gesamt		
	Anzahl	Prozent	valide	Anzahl	Prozent	valide	Anzahl	Prozent	valide	Anzahl	Prozent	valide	Anzahl	Prozent	valide
arbeitslos	84	56,4%	63,6%	55	80,9%	90,2%	14	70,0%	82,4%	72	55,8%	71,3%	225	61,5%	72,3%
dritter Arbeitsmarkt	33	22,1%	25,0%	0	0,0%	0,0%	2	10,0%	11,8%	15	11,6%	14,9%	50	13,7%	16,1%
zweiter Arbeitsmarkt	14	9,4%	10,6%	3	4,4%	4,9%	1	5,0%	5,9%	8	6,2%	7,9%	26	7,1%	8,4%
erster Arbeitsmarkt	1	0,7%	0,8%	3	4,4%	4,9%	0	0,0%	0,0%	6	4,7%	5,9%	10	2,7%	3,2%
Selbständige	0	0,0%	0,0%	0	0,0%	0,0%	0	0,0%	0,0%	0	0,0%	0,0%	0	0,0%	0,0%
trifft nicht zu	17	11,4%		6	8,8%		3	15,0%		17	13,2%		43	11,7%	
keine Angaben	0	0,0%		1	1,5%		0	0,0%		0	0,0%		1	0,3%	
nicht abgefragt	0	0,0%		0	0,0%		0	0,0%		11	8,5%		11	3,0%	
Gesamt Anzahl	149			68			20			129			366		
Gesamt Prozent		100,0%	100,0%		100,0%	100,0%		100,0%	100,0%		100,0%	100,0%		100,0%	100,0%

1.22: Arbeits- und Beschäftigungssituation Ende	Gesamt			Gesamt			Gesamt			Gesamt			Gesamt		
	Anzahl	Prozent	valide	Anzahl	Prozent	valide	Anzahl	Prozent	valide	Anzahl	Prozent	valide	Anzahl	Prozent	valide
arbeitslos	9	36,0%	60,0%	10	55,6%	83,3%	5	83,3%	100,0%	11	35,5%	68,8%	35	43,8%	72,9%
dritter Arbeitsmarkt	1	4,0%	6,7%	0	0,0%	0,0%	0	0,0%	0,0%	3	9,7%	18,8%	4	5,0%	8,3%
zweiter Arbeitsmarkt	2	8,0%	13,3%	0	0,0%	0,0%	0	0,0%	0,0%	0	0,0%	0,0%	2	2,5%	4,2%
erster Arbeitsmarkt	3	12,0%	20,0%	2	11,1%	16,7%	0	0,0%	0,0%	2	6,5%	12,5%	7	8,8%	14,6%
Selbständige	0	0,0%	0,0%	0	0,0%	0,0%	0	0,0%	0,0%	0	0,0%	0,0%	0	0,0%	0,0%
trifft nicht zu	6	24,0%		6	33,3%		1	16,7%		2	6,5%		15	18,8%	
keine Angaben	3	12,0%		0	0,0%		0	0,0%		0	0,0%		3	3,8%	
nicht abgefragt	1	4,0%		0	0,0%		0	0,0%		13	41,9%		14	17,5%	
Gesamt Anzahl	25			18			6			31			80		
Gesamt Prozent		100,0%	100,0%		100,0%	100,0%		100,0%	100,0%		100,0%	100,0%		100,0%	100,0%

1.23: Dauer der Arbeitslosigkeit	Gesamt			Gesamt			Gesamt			Gesamt			Gesamt		
	Anzahl	Prozent	valide	Anzahl	Prozent	valide	Anzahl	Prozent	valide	Anzahl	Prozent	valide	Anzahl	Prozent	valide
unter 1 Monat	3	2,0%	3,0%	1	1,5%	1,7%	0	0,0%	0,0%	0	0,0%	0,0%	4	1,1%	1,5%
1 bis unter 3 Monate	2	1,3%	2,0%	0	0,0%	0,0%	0	0,0%	0,0%	2	1,6%	2,1%	4	1,1%	1,5%
3 bis unter 6 Monate	5	3,4%	5,0%	2	2,9%	3,3%	0	0,0%	0,0%	5	3,9%	5,2%	12	3,3%	4,4%
6 bis unter 12 Monate	1	0,7%	1,0%	6	8,8%	10,0%	0	0,0%	0,0%	10	7,8%	10,4%	17	4,6%	6,2%
1 bis unter 2 Jahre	14	9,4%	14,0%	5	7,4%	8,3%	2	10,0%	11,8%	14	10,9%	14,6%	35	9,6%	12,8%
2 bis unter 3 Jahre	9	6,0%	9,0%	0	0,0%	0,0%	3	15,0%	17,6%	11	8,5%	11,5%	23	6,3%	8,4%
3 Jahre und länger	66	44,3%	66,0%	46	67,6%	76,7%	12	60,0%	70,6%	54	41,9%	56,3%	178	48,6%	65,2%
trifft nicht zu	44	29,5%		7	10,3%		3	15,0%		20	15,5%		74	20,2%	
keine Angaben	3	2,0%		1	1,5%		0	0,0%		1	0,8%		5	1,4%	
nicht abgefragt	2	1,3%		0	0,0%		0	0,0%		12	9,3%		14	3,8%	
Gesamt Anzahl	149			68			20			129			366		
Gesamt Prozent		100,0%	100,0%		100,0%	100,0%		100,0%	100,0%		100,0%	100,0%		100,0%	100,0%

1.24: Unterkunftssituation in der Nacht vor Hilfebeginn (Alle Hilfefälle)	Gesamt			Gesamt			Gesamt			Gesamt			Gesamt		
	Anzahl	Prozent	valide	Anzahl	Prozent	valide	Anzahl	Prozent	valide	Anzahl	Prozent	valide	Anzahl	Prozent	valide
Wohnung	19	12,3%	12,4%	26	37,1%	37,7%	1	4,8%	4,8%	5	3,8%	3,8%	51	13,9%	13,7%
bei Familie, Partner/in	1	0,6%	0,7%	2	2,9%	2,9%	0	0,0%	0,0%	1	0,8%	0,8%	4	1,1%	1,1%
bei Bekannten	1	0,6%	0,7%	7	10,0%	10,1%	1	4,8%	4,8%	0	0,0%	0,0%	9	2,4%	2,4%
Firmenunterkunft	0	0,0%	0,0%	0	0,0%	0,0%	0	0,0%	0,0%	0	0,0%	0,0%	0	0,0%	0,0%
Frauenhaus	0	0,0%	0,0%	0	0,0%	0,0%	0	0,0%	0,0%	0	0,0%	0,0%	0	0,0%	0,0%
Ambulant betreute Wohnform	2	1,3%	1,3%	0	0,0%	0,0%	0	0,0%	0,0%	0	0,0%	0,0%	2	0,5%	0,5%
Hotel, Pension	0	0,0%	0,0%	0	0,0%	0,0%	0	0,0%	0,0%	0	0,0%	0,0%	0	0,0%	0,0%
Nötunterkunft, Übernachtungsstelle	1	0,6%	0,7%	1	1,4%	1,4%	0	0,0%	0,0%	1	0,8%	0,8%	3	0,8%	0,8%
Gesundheitssystem	0	0,0%	0,0%	4	5,7%	5,8%	0	0,0%	0,0%	0	0,0%	0,0%	4	1,1%	1,1%
Stationäre Einrichtungen	128	83,1%	83,7%	23	32,9%	33,3%	19	90,5%	90,5%	117	90,0%	90,0%	287	76,5%	76,9%
Haft	0	0,0%	0,0%	3	4,3%	4,3%	0	0,0%	0,0%	1	0,8%	0,8%	4	1,1%	1,1%
Ersatzunterkunft	0	0,0%	0,0%	0	0,0%	0,0%	0	0,0%	0,0%	0	0,0%	0,0%	0	0,0%	0,0%
ohne Unterkunft	1	0,6%	0,7%	3	4,3%	4,3%	0	0,0%	0,0%	5	3,8%	3,8%	9	2,4%	2,4%
keine Angaben	0	0,0%		0	0,0%		0	0,0%		0	0,0%		0	0,0%	
nicht abgefragt	1	0,6%		1	1,4%		0	0,0%		0	0,0%		2	0,5%	
Gesamt Anzahl	154			70			21			130			375		
Gesamt Prozent		100,0%	100,0%		100,0%	100,0%		100,0%	100,0%		100,0%	100,0%		100,0%	100,0%

1.24: Unterkunftssituation in der Nacht vor Hilfebeginn (Letzte Anhängigkeit)	Gesamt			Gesamt			Gesamt			Gesamt			Gesamt		
	Anzahl	Prozent	valide	Anzahl	Prozent	valide	Anzahl	Prozent	valide	Anzahl	Prozent	valide	Anzahl	Prozent	valide
Wohnung	19	12,8%	12,8%	26	38,2%	38,8%	1	5,0%	5,0%	5	3,9%	3,9%	51	13,9%	14,0%
bei Familie, Partner/in	1	0,7%	0,7%	1	1,5%	1,5%	0	0,0%	0,0%	1	0,8%	0,8%	3	0,8%	0,8%
bei Bekannten	1	0,7%	0,7%	6	8,8%	9,0%	0	0,0%	0,0%	0	0,0%	0,0%	7	1,9%	1,9%
Firmenunterkunft	0	0,0%	0,0%	0	0,0%	0,0%	0	0,0%	0,0%	0	0,0%	0,0%	0	0,0%	0,0%
Frauenhaus	0	0,0%	0,0%	0	0,0%	0,0%	0	0,0%	0,0%	0	0,0%	0,0%	0	0,0%	0,0%
Ambulant betreute Wohnform	2	1,3%	1,4%	0	0,0%	0,0%	0	0,0%	0,0%	0	0,0%	0,0%	2	0,5%	0,5%
Hotel, Pension	0	0,0%	0,0%	0	0,0%	0,0%	0	0,0%	0,0%	0	0,0%	0,0%	0	0,0%	0,0%
Nötunterkunft, Übernachtungsstelle	1	0,7%	0,7%	1	1,5%	1,5%	0	0,0%	0,0%	1	0,8%	0,8%	3	0,8%	0,8%
Gesundheitssystem	0	0,0%	0,0%	4	5,9%	6,0%	0	0,0%	0,0%	0	0,0%	0,0%	4	1,1%	1,1%
Stationäre Einrichtungen	123	82,6%	83,1%	23	33,8%	34,3%	19	95,0%	95,0%	116	89,9%	89,9%	281	76,8%	77,2%
Haft	0	0,0%	0,0%	3	4,4%	4,5%	0	0,0%	0,0%	1	0,8%	0,8%	4	1,1%	1,1%
Ersatzunterkunft	0	0,0%	0,0%	0	0,0%	0,0%	0	0,0%	0,0%	0	0,0%	0,0%	0	0,0%	0,0%
ohne Unterkunft	1	0,7%	0,7%	3											

Nachgehende Hilfe 2012 1.25: Unterkunftsituation in der Nacht nach Hilfeende (Alle Hilfefälle)	RV Braunschweig			RV Hannover			RV Lüneburg			RV Osnabrück			Niedersachsen		
	Gesamt			Gesamt			Gesamt			Gesamt			Gesamt		
	Anzahl	Prozent	valide	Anzahl	Prozent	valide	Anzahl	Prozent	valide	Anzahl	Prozent	valide	Anzahl	Prozent	valide
Wohnung	18	69,2%	78,3%	14	70,0%	70,0%	5	71,4%	71,4%	19	59,4%	73,1%	56	65,9%	73,7%
bei Familie, Partner/in	1	3,8%	4,3%	0	0,0%	0,0%	0	0,0%	0,0%	1	3,1%	3,8%	2	2,4%	2,6%
bei Bekannten	0	0,0%	0,0%	0	0,0%	0,0%	0	0,0%	0,0%	0	0,0%	0,0%	0	0,0%	0,0%
Firmenunterkunft	0	0,0%	0,0%	0	0,0%	0,0%	0	0,0%	0,0%	0	0,0%	0,0%	0	0,0%	0,0%
Frauenhaus	0	0,0%	0,0%	0	0,0%	0,0%	0	0,0%	0,0%	0	0,0%	0,0%	0	0,0%	0,0%
Ambulant betreute Wohnform	0	0,0%	0,0%	1	5,0%	5,0%	0	0,0%	0,0%	1	3,1%	3,8%	2	2,4%	2,6%
Hotel, Pension	0	0,0%	0,0%	0	0,0%	0,0%	0	0,0%	0,0%	0	0,0%	0,0%	0	0,0%	0,0%
Notunterkunft, Übernachtungsstelle	0	0,0%	0,0%	0	0,0%	0,0%	1	14,3%	14,3%	0	0,0%	0,0%	1	1,2%	1,3%
Gesundheitssystem	2	7,7%	8,7%	0	0,0%	0,0%	1	14,3%	14,3%	0	0,0%	0,0%	3	3,5%	3,9%
Stationäre Einrichtungen	2	7,7%	8,7%	3	15,0%	15,0%	0	0,0%	0,0%	3	9,4%	11,5%	8	9,4%	10,5%
Haft	0	0,0%	0,0%	1	5,0%	5,0%	0	0,0%	0,0%	0	0,0%	0,0%	1	1,2%	1,3%
Ersatzunterkunft	0	0,0%	0,0%	0	0,0%	0,0%	0	0,0%	0,0%	0	0,0%	0,0%	0	0,0%	0,0%
ohne Unterkunft	0	0,0%	0,0%	1	5,0%	5,0%	0	0,0%	0,0%	2	6,3%	7,7%	3	3,5%	3,9%
keine Angaben	2	7,7%		0	0,0%		0	0,0%		1	3,1%		3	3,5%	
nicht abgefragt	1	3,8%		0	0,0%		0	0,0%		5	15,6%		6	7,1%	
Gesamt Anzahl	26			20			7			32			85		
Gesamt Prozent		100,0%	100,0%		100,0%	100,0%		100,0%	100,0%		100,0%	100,0%		100,0%	100,0%

1.25: Unterkunftsituation in der Nacht nach Hilfeende (Letzte Anhängigkeit)	Gesamt			Gesamt			Gesamt			Gesamt			Gesamt		
	Anzahl	Prozent	valide	Anzahl	Prozent	valide	Anzahl	Prozent	valide	Anzahl	Prozent	valide	Anzahl	Prozent	valide
	Wohnung	17	68,0%	77,3%	12	66,7%	66,7%	4	66,7%	66,7%	19	61,3%	73,1%	52	65,0%
bei Familie, Partner/in	1	4,0%	4,5%	0	0,0%	0,0%	0	0,0%	0,0%	1	3,2%	3,8%	2	2,5%	2,8%
bei Bekannten	0	0,0%	0,0%	0	0,0%	0,0%	0	0,0%	0,0%	0	0,0%	0,0%	0	0,0%	0,0%
Firmenunterkunft	0	0,0%	0,0%	0	0,0%	0,0%	0	0,0%	0,0%	0	0,0%	0,0%	0	0,0%	0,0%
Frauenhaus	0	0,0%	0,0%	0	0,0%	0,0%	0	0,0%	0,0%	0	0,0%	0,0%	0	0,0%	0,0%
Ambulant betreute Wohnform	0	0,0%	0,0%	1	5,6%	5,6%	0	0,0%	0,0%	1	3,2%	3,8%	2	2,5%	2,8%
Hotel, Pension	0	0,0%	0,0%	0	0,0%	0,0%	0	0,0%	0,0%	0	0,0%	0,0%	0	0,0%	0,0%
Notunterkunft, Übernachtungsstelle	0	0,0%	0,0%	0	0,0%	0,0%	1	16,7%	16,7%	0	0,0%	0,0%	1	1,3%	1,4%
Gesundheitssystem	2	8,0%	9,1%	0	0,0%	0,0%	1	16,7%	16,7%	0	0,0%	0,0%	3	3,8%	4,2%
Stationäre Einrichtungen	2	8,0%	9,1%	3	16,7%	16,7%	0	0,0%	0,0%	3	9,7%	11,5%	8	10,0%	11,1%
Haft	0	0,0%	0,0%	1	5,6%	5,6%	0	0,0%	0,0%	0	0,0%	0,0%	1	1,3%	1,4%
Ersatzunterkunft	0	0,0%	0,0%	0	0,0%	0,0%	0	0,0%	0,0%	0	0,0%	0,0%	0	0,0%	0,0%
ohne Unterkunft	0	0,0%	0,0%	1	5,6%	5,6%	0	0,0%	0,0%	2	6,5%	7,7%	3	3,8%	4,2%
keine Angaben	2	8,0%		0	0,0%		0	0,0%		1	3,2%		3	3,8%	
nicht abgefragt	1	4,0%		0	0,0%		0	0,0%		4	12,9%		5	6,3%	
Gesamt Anzahl	25			18			6			31			80		
Gesamt Prozent		100,0%	100,0%		100,0%	100,0%		100,0%	100,0%		100,0%	100,0%		100,0%	100,0%

1.26: Wohnungsnotfall	Gesamt			Gesamt			Gesamt			Gesamt			Gesamt		
	Anzahl	Prozent	valide	Anzahl	Prozent	valide	Anzahl	Prozent	valide	Anzahl	Prozent	valide	Anzahl	Prozent	valide
	aktuell von Wohnungslosigkeit betroffen	122	81,9%	84,7%	34	50,0%	54,8%	14	70,0%	73,7%	30	23,3%	23,4%	200	54,6%
unmittelbar von Wohnungslosigkeit bedroht	2	1,3%	1,4%	0	0,0%	0,0%	0	0,0%	0,0%	0	0,0%	0,0%	2	0,5%	0,6%
in unzumutbaren Wohnverhältnissen	0	0,0%	0,0%	0	0,0%	0,0%	1	5,0%	5,3%	0	0,0%	0,0%	1	0,3%	0,3%
ehemals von Wohnungslosigkeit betroffen oder bedroht	12	8,1%	8,3%	24	35,3%	38,7%	0	0,0%	0,0%	6	4,7%	4,7%	42	11,5%	11,9%
kein Wohnungsnotfall	8	5,4%	5,6%	4	5,9%	6,5%	4	20,0%	21,1%	92	71,3%	71,9%	108	29,5%	30,6%
keine Angaben	3	2,0%		6	8,8%		0	0,0%		1	0,8%		10	2,7%	
nicht abgefragt	2	1,3%		0	0,0%		1	5,0%		0	0,0%		3	0,8%	
Gesamt Anzahl	149			68			20			129			366		
Gesamt Prozent		100,0%	100,0%		100,0%	100,0%		100,0%	100,0%		100,0%	100,0%		100,0%	100,0%

1.27: Häufigkeit der Wohnungslosigkeit (Alle Hilfefälle)	Gesamt			Gesamt			Gesamt			Gesamt			Gesamt		
	Anzahl	Prozent	valide	Anzahl	Prozent	valide	Anzahl	Prozent	valide	Anzahl	Prozent	valide	Anzahl	Prozent	valide
	noch nie wohnungslos	1	0,6%	0,7%	4	5,7%	5,9%	0	0,0%	0,0%	1	0,8%	0,9%	6	1,6%
einmalig wohnungslos	27	17,5%	18,5%	10	14,3%	14,7%	0	0,0%	0,0%	24	18,5%	21,8%	61	16,3%	17,7%
wiederholt wohnungslos	118	76,6%	80,8%	54	77,1%	79,4%	21	100,0%	100,0%	85	65,4%	77,3%	278	74,1%	80,6%
keine Angaben	7	4,5%		2	2,9%		0	0,0%		5	3,8%		14	3,7%	
nicht abgefragt	1	0,6%		0	0,0%		0	0,0%		15	11,5%		16	4,3%	
Gesamt Anzahl	154			70			21			130			375		
Gesamt Prozent		100,0%	100,0%		100,0%	100,0%		100,0%	100,0%		100,0%	100,0%		100,0%	100,0%

1.27: Häufigkeit der Wohnungslosigkeit (Letzte Anhängigkeit)	Gesamt			Gesamt			Gesamt			Gesamt			Gesamt		
	Anzahl	Prozent	valide	Anzahl	Prozent	valide	Anzahl	Prozent	valide	Anzahl	Prozent	valide	Anzahl	Prozent	valide
	noch nie wohnungslos	1	0,7%	0,7%	4	5,9%	6,1%	0	0,0%	0,0%	1	0,8%	0,9%	6	1,6%
einmalig wohnungslos	26	17,4%	18,4%	10	14,7%	15,2%	0	0,0%	0,0%	24	18,6%	22,0%	60	16,4%	17,9%
wiederholt wohnungslos	114	76,5%	80,9%	52	76,5%	78,8%	20	100,0%	100,0%	84	65,1%	77,1%	270	73,8%	80,4%
keine Angaben	7	4,7%		2	2,9%		0	0,0%		5	3,9%		14	3,8%	
nicht abgefragt	1	0,7%		0	0,0%		0	0,0%		15	11,6%		16	4,4%	
Gesamt Anzahl	149			68			20			129			366		
Gesamt Prozent		100,0%	100,0%		100,0%	100,0%		100,0%	100,0%		100,0%	100,0%		100,0%	100,0%

1.28: Grund eines akut drohenden oder des letzten Wohnungsverlustes (Alle Hilfefälle)	Gesamt			Gesamt			Gesamt			Gesamt			Gesamt		
	Anzahl	Prozent	valide	Anzahl	Prozent	valide	Anzahl	Prozent	valide	Anzahl	Prozent	valide	Anzahl	Prozent	valide
	Kündigung durch Vermieter	15	9,7%	14,7%	6	8,6%	10,5%	7	33,3%	43,8%	13	10,0%	12,6%	41	10,9%
Zwangsräumung Eigenbedarf	1	0,6%	1,0%	1	1,4%	1,8%	0	0,0%	0,0%	0	0,0%	0,0%	2	0,5%	0,3%
Zwangsräumung Mietschulden	16	10,4%	15,7%	5	7,1%	8,8%	3	14,3%	18,8%	8	6,2%	7,8%	32	8,5%	4,3%
Zwangsräumung wegen anderer Selbstkündigung	19	12,3%	18,6%	9	12,9%	15,8%	0	0,0%	0,0%	14	10,8%	13,6%	42	11,2%	5,6%
ohne Kündigung ausgezogen	13	8,4%	12,7%	6	8,6%	10,5%	2	9,5%	12,5%	14	10,8%	13,6%	35	9,3%	4,7%
Vertragsende	38	24,7%	37,3%	30	42,9%	52,6%	4	19,0%	25,0%	43	40,8%	51,5%	125	33,3%	16,7%
Richterliche Anordnung nach Gewaltschutzgesetz	0	0,0%	0,0%	0	0,0%	0,0%	0	0,0%	0,0%	0	0,0%	0,0%	0	0,0%	0,0%
Räumungsklage trifft nicht zu	0	0,0%	0,0%	0	0,0%	0,0%	0	0,0%	0,0%	0	0,0%	0,0%	0	0,0%	0,0%
keine Angaben	39	25,3%		7	10,0%		3	14,3%		8	6,2%		57	15,2%	7,6%
nicht abgefragt	11	7,1%		6	8,6%		2	9,5%		9	6,9%		28	7,5%	3,7%
Gesamt Anzahl	154			70			21			130			375		50,0%
Gesamt Prozent		100,0%	100,0%		100,0%	100,0%		100,0%	100,0%		100,0%	100,0%		100,0%	100,0%

Nachgehende Hilfe 2012 1.28. Grund eines akut drohenden oder des letzten Wohnungsverlustes (Letzte Anhängigkeit)	RV Braunschweig			RV Hannover			RV Lüneburg			RV Osnabrück			Niedersachsen		
	Gesamt			Gesamt			Gesamt			Gesamt			Gesamt		
	Anzahl	Prozent	valide	Anzahl	Prozent	valide	Anzahl	Prozent	valide	Anzahl	Prozent	valide	Anzahl	Prozent	valide
Kündigung durch Vermieter	15	10,1%	15,2%	5	7,4%	9,1%	7	35,0%	46,7%	13	10,1%	12,7%	40	10,9%	5,5%
Zwangsäumung Eigenbedarf	1	0,7%	1,0%	1	1,5%	1,8%	0	0,0%	0,0%	0	0,0%	0,0%	2	0,5%	0,3%
Zwangsäumung Mietschulden	16	10,7%	16,2%	5	7,4%	9,1%	3	15,0%	20,0%	8	6,2%	7,8%	32	8,7%	4,4%
Zwangsäumung wegen anderer	17	11,4%	17,2%	9	13,2%	16,4%	0	0,0%	0,0%	13	10,1%	12,7%	39	10,7%	5,3%
Selbstkündigung ohne Kündigung ausgezogen	13	8,7%	13,1%	6	8,8%	10,9%	2	10,0%	13,3%	14	10,9%	13,7%	35	9,6%	4,8%
Vertragsende	37	24,8%	37,4%	29	42,6%	52,7%	3	15,0%	20,0%	53	41,1%	52,0%	122	33,3%	16,7%
Richterliche Anordnung nach Räumungsklage	0	0,0%	0,0%	0	0,0%	0,0%	0	0,0%	0,0%	1	0,8%	1,0%	1	0,3%	0,1%
Trifft nicht zu	0	0,0%	0,0%	0	0,0%	0,0%	0	0,0%	0,0%	0	0,0%	0,0%	0	0,0%	0,0%
keine Angaben	38	25,5%		7	10,3%		3	15,0%		8	6,2%		56	15,3%	7,7%
nicht abgefragt	10	6,7%		6	8,8%		2	10,0%		9	7,0%		27	7,4%	3,7%
Gesamt Anzahl	2	1,3%		0	0,0%		0	0,0%		10	7,8%		12	3,3%	1,6%
Gesamt Prozent	149	100,0%	100,0%	68	100,0%	100,0%	20	100,0%	100,0%	129	100,0%	100,0%	366	100,0%	50,0%

1.29. Auslöser eines akut drohenden oder des letzten Wohnungsverlustes (Alle Hilfefälle)	Gesamt			Gesamt			Gesamt			Gesamt			Gesamt		
	Anzahl	Prozent	valide	Anzahl	Prozent	valide	Anzahl	Prozent	valide	Anzahl	Prozent	valide	Anzahl	Prozent	valide
	Gewalt durch Partner/Partnerin	5	3,2%	4,4%	1	1,4%	1,6%	1	4,8%	8,3%	1	0,8%	1,0%	8	2,1%
Ortswechsel	29	18,8%	25,7%	19	27,1%	30,2%	1	4,8%	8,3%	14	10,8%	14,6%	63	16,8%	22,2%
Arbeitsplatzverlust/-wechsel	19	12,3%	16,8%	3	4,3%	4,8%	2	9,5%	16,7%	15	11,5%	15,6%	30	10,4%	13,7%
Krankenhausaufenthalt	6	3,9%	5,3%	1	1,4%	1,6%	0	0,0%	0,0%	1	0,8%	1,0%	8	2,1%	2,8%
Haftantritt	18	11,7%	15,9%	10	14,3%	15,9%	2	9,5%	16,7%	9	6,9%	9,4%	39	10,4%	13,7%
Trennung/Scheidung	23	14,9%	20,4%	10	14,3%	15,9%	4	19,0%	33,3%	25	19,2%	26,0%	62	16,5%	21,8%
Auszug aus der elterlichen Wohnung	7	4,5%	6,2%	1	1,4%	1,6%	0	0,0%	0,0%	4	3,1%	4,2%	12	3,2%	4,2%
Höhere Gewalt	1	0,6%	0,9%	1	1,4%	1,6%	0	0,0%	0,0%	2	1,5%	2,1%	4	1,1%	1,4%
Gewalt durch Dritte	1	0,6%	0,9%	5	7,1%	7,9%	0	0,0%	0,0%	1	0,8%	1,0%	7	1,9%	2,5%
Haushaltszusachs	0	0,0%	0,0%	0	0,0%	0,0%	0	0,0%	0,0%	0	0,0%	0,0%	0	0,0%	0,0%
Tod von Familienangehörigen	2	1,3%	1,8%	3	4,3%	4,8%	0	0,0%	0,0%	2	1,5%	2,1%	7	1,9%	2,5%
Miet- bzw. Energieschulden	2	1,3%	1,8%	4	5,7%	6,3%	1	4,8%	8,3%	14	10,8%	14,6%	21	5,6%	7,4%
Konflikte im Wohnumfeld	0	0,0%	0,0%	5	7,1%	7,9%	1	4,8%	8,3%	8	6,2%	8,3%	14	3,7%	4,9%
Trifft nicht zu	30	19,5%		3	4,3%		3	14,3%		10	7,7%		46	12,3%	
keine Angaben	9	5,8%		4	5,7%		6	28,6%		13	10,0%		32	8,5%	
nicht abgefragt	2	1,3%		0	0,0%		0	0,0%		11	8,5%		13	3,5%	
Gesamt Anzahl	154	100,0%	100,0%	70	100,0%	100,0%	21	100,0%	100,0%	130	100,0%	100,0%	375	100,0%	100,0%

1.29. Auslöser eines akut drohenden oder des letzten Wohnungsverlustes (Letzte Anhängigkeit)	Gesamt			Gesamt			Gesamt			Gesamt			Gesamt		
	Anzahl	Prozent	valide	Anzahl	Prozent	valide	Anzahl	Prozent	valide	Anzahl	Prozent	valide	Anzahl	Prozent	valide
	Gewalt durch Partner/Partnerin	4	2,7%	3,7%	1	1,5%	1,6%	1	5,0%	9,1%	1	0,8%	1,0%	7	1,9%
Ortswechsel	27	18,1%	25,0%	19	27,9%	31,1%	1	5,0%	9,1%	14	10,9%	14,6%	61	16,7%	22,1%
Arbeitsplatzverlust/-wechsel	18	12,1%	16,7%	3	4,4%	4,9%	2	10,0%	18,2%	15	11,6%	15,6%	38	10,4%	13,8%
Krankenhausaufenthalt	6	4,0%	5,6%	1	1,5%	1,6%	0	0,0%	0,0%	1	0,8%	1,0%	8	2,2%	2,9%
Haftantritt	18	12,1%	16,7%	10	14,7%	16,4%	2	10,0%	18,2%	9	7,0%	9,4%	39	10,7%	14,1%
Trennung/Scheidung	22	14,8%	20,4%	9	13,2%	14,8%	3	15,0%	27,3%	25	19,4%	26,0%	59	16,1%	21,4%
Auszug aus der elterlichen Wohnung	7	4,7%	6,5%	1	1,5%	1,6%	0	0,0%	0,0%	4	3,1%	4,2%	12	3,3%	4,3%
Höhere Gewalt	1	0,7%	0,9%	1	1,5%	1,6%	0	0,0%	0,0%	2	1,6%	2,1%	4	1,1%	1,4%
Gewalt durch Dritte	1	0,7%	0,9%	5	7,4%	8,2%	0	0,0%	0,0%	1	0,8%	1,0%	7	1,9%	2,5%
Haushaltszusachs	0	0,0%	0,0%	0	0,0%	0,0%	0	0,0%	0,0%	0	0,0%	0,0%	0	0,0%	0,0%
Tod von Familienangehörigen	2	1,3%	1,9%	3	4,4%	4,9%	0	0,0%	0,0%	2	1,6%	2,1%	7	1,9%	2,5%
Miet- bzw. Energieschulden	2	1,3%	1,9%	4	5,9%	6,6%	1	5,0%	9,1%	14	10,9%	14,6%	21	5,7%	7,6%
Konflikte im Wohnumfeld	0	0,0%	0,0%	4	5,9%	6,6%	1	5,0%	9,1%	8	6,2%	8,3%	13	3,6%	4,7%
Trifft nicht zu	30	20,1%		3	4,4%		3	15,0%		10	7,8%		46	12,3%	
keine Angaben	9	6,0%		4	5,9%		6	30,0%		12	9,3%		31	8,5%	
nicht abgefragt	2	1,3%		0	0,0%		0	0,0%		11	8,5%		13	3,6%	
Gesamt Anzahl	149	100,0%	100,0%	68	100,0%	100,0%	20	100,0%	100,0%	129	100,0%	100,0%	366	100,0%	100,0%

1.30. Region eines akut drohenden oder des letzten Wohnungsverlustes (Alle Hilfefälle)	Gesamt			Gesamt			Gesamt			Gesamt			Gesamt		
	Anzahl	Prozent	valide	Anzahl	Prozent	valide	Anzahl	Prozent	valide	Anzahl	Prozent	valide	Anzahl	Prozent	valide
	Baden-Württemberg	9	5,8%	6,2%	1	1,4%	1,8%	0	0,0%	0,0%	13	10,0%	11,5%	23	6,1%
Bayern	6	3,9%	4,1%	3	4,3%	5,3%	0	0,0%	0,0%	4	3,1%	3,5%	13	3,5%	3,9%
Berlin	4	2,6%	2,7%	0	0,0%	0,0%	0	0,0%	0,0%	1	0,8%	0,9%	5	1,3%	1,5%
Brandenburg	1	0,6%	0,7%	0	0,0%	0,0%	1	4,8%	5,0%	0	0,0%	0,0%	2	0,5%	0,6%
Bremen	0	0,0%	0,0%	2	2,9%	3,5%	0	0,0%	0,0%	1	0,8%	0,9%	3	0,8%	0,9%
Hamburg	5	3,2%	3,4%	1	1,4%	1,8%	3	14,3%	15,0%	2	1,5%	1,8%	11	2,9%	3,3%
Hessen	8	5,2%	5,5%	3	4,3%	5,3%	0	0,0%	0,0%	5	3,8%	4,4%	16	4,3%	4,8%
Mecklenburg-Vorpommern	1	0,6%	0,7%	1	1,4%	1,8%	1	4,8%	5,0%	4	3,1%	3,5%	7	1,9%	2,1%
Niedersachsen	79	51,3%	54,1%	35	50,0%	61,4%	12	57,1%	60,0%	53	40,8%	46,9%	179	47,7%	53,3%
Nordrhein-Westfalen	13	8,4%	8,9%	3	4,3%	5,3%	2	9,5%	10,0%	18	13,8%	15,9%	36	9,6%	10,7%
Rheinland-Pfalz	5	3,2%	3,4%	2	2,9%	3,5%	0	0,0%	0,0%	5	3,8%	4,4%	12	3,2%	3,6%
Saarland	0	0,0%	0,0%	0	0,0%	0,0%	0	0,0%	0,0%	0	0,0%	0,0%	0	0,0%	0,0%
Sachsen	2	1,3%	1,4%	2	2,9%	3,5%	0	0,0%	0,0%	3	2,3%	2,7%	7	1,9%	2,1%
Sachsen-Anhalt	10	6,5%	6,8%	2	2,9%	3,5%	0	0,0%	0,0%	0	0,0%	0,0%	12	3,2%	3,6%
Schleswig-Holstein	2	1,3%	1,4%	2	2,9%	3,5%	1	4,8%	5,0%	2	1,5%	1,8%	7	1,9%	2,1%
Thüringen	1	0,6%	0,7%	0	0,0%	0,0%	0	0,0%	0,0%	1	0,8%	0,9%	2	0,5%	0,6%
Ausland	0	0,0%	0,0%	0	0,0%	0,0%	0	0,0%	0,0%	1	0,8%	0,9%	1	0,3%	0,3%
Trifft nicht zu	6	3,9%		0	0,0%		0	0,0%		1	0,8%		7	1,9%	
keine Angaben	0	0,0%		10	14,3%		1	4,8%		8	6,2%		19	5,1%	
nicht abgefragt	2	1,3%		3	4,3%		0	0,0%		8	6,2%		13	3,5%	
Gesamt Anzahl	154	100,0%	100,0%	70	100,0%	100,0%	21	100,0%	100,0%	130	100,0%	100,0%	375	100,0%	100,0%

Nachgehende Hilfe 2012 1.30: Region eines akut drohenden oder des letzten Wohnungsverlustes (Letzte Anhängigkeit)	RV Braunschweig			RV Hannover			RV Lüneburg			RV Osnabrück			Niedersachsen		
	Gesamt			Gesamt			Gesamt			Gesamt			Gesamt		
	Anzahl	Prozent	valide	Anzahl	Prozent	valide	Anzahl	Prozent	valide	Anzahl	Prozent	valide	Anzahl	Prozent	valide
Baden-Württemberg	9	6,0%	6,4%	1	1,5%	1,8%	0	0,0%	0,0%	13	10,1%	11,5%	23	6,3%	7,0%
Bayern	6	4,0%	4,3%	2	2,9%	3,6%	0	0,0%	0,0%	4	3,1%	3,5%	12	3,3%	3,7%
Berlin	4	2,7%	2,8%	0	0,0%	0,0%	0	0,0%	0,0%	1	0,8%	0,9%	5	1,4%	1,5%
Brandenburg	1	0,7%	0,7%	0	0,0%	0,0%	1	5,0%	5,3%	0	0,0%	0,0%	2	0,5%	0,6%
Bremen	0	0,0%	0,0%	2	2,9%	3,6%	0	0,0%	0,0%	1	0,8%	0,9%	3	0,8%	0,9%
Hamburg	4	2,7%	2,8%	1	1,5%	1,8%	3	15,0%	15,8%	2	1,6%	1,8%	10	2,7%	3,0%
Hessen	8	5,4%	5,7%	3	4,4%	5,5%	0	0,0%	0,0%	5	3,9%	4,4%	16	4,4%	4,9%
Mecklenburg-Vorpommern	1	0,7%	0,7%	1	1,5%	1,8%	1	5,0%	5,3%	4	3,1%	3,5%	7	1,9%	2,1%
Niedersachsen	76	51,0%	53,9%	34	50,0%	61,8%	12	60,0%	63,2%	53	41,1%	46,9%	175	47,8%	53,4%
Nordrhein-Westfalen	12	8,1%	8,5%	3	4,4%	5,5%	1	5,0%	5,3%	18	14,0%	15,9%	34	9,3%	10,4%
Rheinland-Pfalz	5	3,4%	3,5%	2	2,9%	3,6%	0	0,0%	0,0%	5	3,9%	4,4%	12	3,3%	3,7%
Saarland	0	0,0%	0,0%	0	0,0%	0,0%	0	0,0%	0,0%	0	0,0%	0,0%	0	0,0%	0,0%
Sachsen	2	1,3%	1,4%	2	2,9%	3,6%	0	0,0%	0,0%	3	2,3%	2,7%	7	1,9%	2,1%
Sachsen-Anhalt	10	6,7%	7,1%	2	2,9%	3,6%	0	0,0%	0,0%	0	0,0%	0,0%	12	3,3%	3,7%
Schleswig-Holstein	2	1,3%	1,4%	2	2,9%	3,6%	1	5,0%	5,3%	2	1,6%	1,8%	7	1,9%	2,1%
Thüringen	1	0,7%	0,7%	0	0,0%	0,0%	0	0,0%	0,0%	1	0,8%	0,9%	2	0,5%	0,6%
Ausland	0	0,0%	0,0%	0	0,0%	0,0%	0	0,0%	0,0%	1	0,8%	0,9%	1	0,3%	0,3%
trifft nicht zu	6	4,0%		0	0,0%		0	0,0%		1	0,8%		7	1,9%	
keine Angaben	0	0,0%		10	14,7%		1	5,0%		7	5,4%		18	4,9%	
nicht abgefragt	2	1,3%		3	4,4%		0	0,0%		8	6,2%		13	3,6%	
Gesamt Anzahl	149			68			20			129			366		
Gesamt Prozent		100,0%	100,0%		100,0%	100,0%		100,0%	100,0%		100,0%	100,0%		100,0%	100,0%

1.31: Dauer der aktuellen Wohnungslosigkeit (Alle Hilfefälle)	Gesamt			Gesamt			Gesamt			Gesamt			Gesamt		
	Anzahl	Prozent	valide	Anzahl	Prozent	valide	Anzahl	Prozent	valide	Anzahl	Prozent	valide	Anzahl	Prozent	valide
unter 2 Monate	10	6,5%	7,8%	11	15,7%	26,2%	0	0,0%	0,0%	10	7,7%	10,3%	31	8,3%	10,8%
2 bis unter 6 Monate	13	8,4%	10,1%	3	4,3%	7,1%	2	9,5%	10,0%	17	13,1%	17,5%	35	9,3%	12,2%
6 bis unter 12 Monate	16	10,4%	12,4%	4	5,7%	9,5%	3	14,3%	15,0%	9	6,9%	9,3%	32	8,5%	11,1%
1 bis unter 3 Jahre	33	21,4%	25,6%	9	12,9%	21,4%	3	14,3%	15,0%	31	23,8%	32,0%	76	20,3%	26,4%
3 bis unter 5 Jahre	16	10,4%	12,4%	4	5,7%	9,5%	4	19,0%	20,0%	8	6,2%	8,2%	32	8,5%	11,1%
5 Jahre und länger	41	26,6%	31,8%	11	15,7%	26,2%	8	38,1%	40,0%	22	16,9%	22,7%	82	21,9%	28,5%
trifft nicht zu	15	9,7%		26	37,1%		1	4,8%		19	14,6%		61	16,3%	
keine Angaben	5	3,2%		2	2,9%		0	0,0%		2	1,6%		9	2,4%	
nicht abgefragt	5	3,2%		0	0,0%		0	0,0%		12	9,2%		17	4,5%	
Gesamt Anzahl	154			70			21			130			375		
Gesamt Prozent		100,0%	100,0%		100,0%	100,0%		100,0%	100,0%		100,0%	100,0%		100,0%	100,0%

1.31: Dauer der aktuellen Wohnungslosigkeit (Letzte Anhängigkeit)	Gesamt			Gesamt			Gesamt			Gesamt			Gesamt		
	Anzahl	Prozent	valide	Anzahl	Prozent	valide	Anzahl	Prozent	valide	Anzahl	Prozent	valide	Anzahl	Prozent	valide
unter 2 Monate	10	6,7%	8,1%	11	16,2%	27,5%	0	0,0%	0,0%	10	7,8%	10,4%	31	8,5%	11,1%
2 bis unter 6 Monate	13	8,7%	10,5%	3	4,4%	7,5%	2	10,0%	10,5%	17	13,2%	17,7%	35	9,6%	12,5%
6 bis unter 12 Monate	15	10,1%	12,1%	4	5,9%	10,0%	3	15,0%	15,8%	9	7,0%	9,4%	31	8,5%	11,1%
1 bis unter 3 Jahre	32	21,5%	25,8%	7	10,3%	17,5%	3	15,0%	15,8%	31	24,0%	32,3%	73	19,9%	26,2%
3 bis unter 5 Jahre	15	10,1%	12,1%	4	5,9%	10,0%	3	15,0%	15,8%	8	6,2%	8,3%	30	8,2%	10,8%
5 Jahre und länger	39	26,2%	31,5%	11	16,2%	27,5%	8	40,0%	42,1%	21	16,3%	21,9%	70	21,6%	28,3%
trifft nicht zu	15	10,1%		26	38,2%		1	5,0%		19	14,7%		61	16,7%	
keine Angaben	5	3,4%		2	2,9%		0	0,0%		2	1,6%		9	2,5%	
nicht abgefragt	5	3,4%		0	0,0%		0	0,0%		12	9,3%		17	4,6%	
Gesamt Anzahl	149			68			20			129			366		
Gesamt Prozent		100,0%	100,0%		100,0%	100,0%		100,0%	100,0%		100,0%	100,0%		100,0%	100,0%

1.32: Wohnungswunsch	Gesamt			Gesamt			Gesamt			Gesamt			Gesamt		
	Anzahl	Prozent	valide	Anzahl	Prozent	valide	Anzahl	Prozent	valide	Anzahl	Prozent	valide	Anzahl	Prozent	valide
kein Wohnungswunsch	0	0,0%	0,0%	0	0,0%	0,0%	0	0,0%	0,0%	62	48,1%	50,4%	62	16,9%	18,2%
stationäre Einrichtung	4	2,7%	2,9%	8	11,8%	12,7%	0	0,0%	0,0%	4	3,1%	3,3%	16	4,4%	4,7%
Wohngemeinschaft/ Wohngruppe	1	0,7%	0,7%	0	0,0%	0,0%	0	0,0%	0,0%	1	0,8%	0,8%	2	0,5%	0,6%
mobliertes Zimmer	0	0,0%	0,0%	0	0,0%	0,0%	0	0,0%	0,0%	0	0,0%	0,0%	0	0,0%	0,0%
eigene Wohnung für 1 Person	118	79,2%	86,8%	53	77,9%	84,1%	19	95,0%	100,0%	56	42,6%	44,7%	245	66,9%	71,8%
eigene Wohnung für 2 Personen	11	7,4%	8,1%	1	1,5%	1,6%	0	0,0%	0,0%	1	0,8%	0,8%	13	3,6%	3,8%
eigene Wohnung für Familie	1	0,7%	0,7%	0	0,0%	0,0%	0	0,0%	0,0%	0	0,0%	0,0%	1	0,3%	0,3%
alternative Wohnform	1	0,7%	0,7%	1	1,5%	1,6%	0	0,0%	0,0%	0	0,0%	0,0%	2	0,5%	0,6%
sonstiges	0	0,0%	0,0%	0	0,0%	0,0%	0	0,0%	0,0%	0	0,0%	0,0%	0	0,0%	0,0%
keine Angaben	12	8,1%		5	7,4%		1	5,0%		4	3,1%		22	6,0%	
nicht abgefragt	1	0,7%		0	0,0%		0	0,0%		2	1,6%		3	0,8%	
Gesamt Anzahl	149			68			20			129			366		
Gesamt Prozent		100,0%	100,0%		100,0%	100,0%		100,0%	100,0%		100,0%	100,0%		100,0%	100,0%

1.33: Soziale Kontakte Anfang	Gesamt			Gesamt			Gesamt			Gesamt			Gesamt		
	Anzahl	Prozent	valide	Anzahl	Prozent	valide	Anzahl	Prozent	valide	Anzahl	Prozent	valide	Anzahl	Prozent	valide
nein, keine	29	19,5%	19,6%	24	35,3%	35,3%	1	5,0%	5,0%	17	13,2%	13,5%	71	19,4%	19,6%
ja und zwar	119	79,9%	80,4%	44	64,7%	64,7%	19	95,0%	95,0%	109	84,5%	86,5%	291	79,5%	80,4%
zu Partner/in	29		20,6%	4		11,1%	4		21,1%	25		22,9%	62		
zu eigenen minderjährigen Kindern	5		2,9%	4		8,3%	0		0,0%	10		9,2%	19		
zu volljährigen Kindern, Eltern, Verwandten	35		5,9%	12		22,2%	6		31,6%	27		24,8%	80		
zu Freunden/innen, Bekannten	101		85,3%	37		88,9%	18		94,7%	84		77,1%	240		
Zu Selbsthilforganisationen, Nachbarn, Vereinen, Kirchengemeinden o. ä.	23		0,0%	19		50,0%	3		15,8%	2		1,8%	47		
sonstige	21		17,6%	1		2,8%	7		36,8%	27		24,8%	56		
keine Angaben	0	0,0%		0	0,0%		0	0,0%		2	1,6%		2	0,5%	
nicht abgefragt	1	0,7%		0	0,0%		0	0,0%		1	0,8%		2	0,5%	
Gesamt Anzahl	149			68			20			129			366		
Gesamt Prozent		100,0%	100,0%		100,0%	100,0%		100,0%	100,0%		100,0%	100,0%		100,0%	100,0%

Nachgehende Hilfe 2012	RV Braunschweig			RV Hannover			RV Lüneburg			RV Osnabrück			Niedersachsen		
	Gesamt			Gesamt			Gesamt			Gesamt			Gesamt		
1.34: Soziale Kontakte Ende	Anzahl	Prozent	valide	Anzahl	Prozent	valide	Anzahl	Prozent	valide	Anzahl	Prozent	valide	Anzahl	Prozent	valide
nein, keine	2	8,0%	8,7%	4	22,2%	22,2%	0	0,0%	0,0%	2	6,5%	7,7%	8	10,0%	11,0%
ja und zwar	21	84,0%	91,3%	14	77,8%	77,8%	6	100,0%	100,0%	24	77,4%	92,3%	65	81,3%	89,0%
zu Partner/in	7		33,3%	0		0,0%	1		16,7%	5		21,7%	13		
zu eigenen minderjährigen Kindern	2		16,7%	0		0,0%	0		0,0%	3		13,0%	5		
zu volljährigen Kindern, Eltern, Verwandten	6		16,7%	6		55,6%	4		66,7%	6		26,1%	22		
zu Freunden/innen, Bekannten	15		50,0%	10		100,0%	6		100,0%	18		78,3%	49		
zu Selbsthilforganisationen, Nachbarn, Vereinen, Kirchengemeinden o. ä.	7		16,7%	4		44,4%	4		66,7%	6		26,1%	21		
sonstige	6		16,7%	4		11,1%	5		83,3%	5		21,7%	20		
keine Angaben	2	8,0%		0	0,0%		0	0,0%		0	0,0%		2	2,5%	
nicht abgefragt	0	0,0%		0	0,0%		0	0,0%		5	16,1%		5	6,3%	
Gesamt Anzahl	25			18			6			31			80		
Gesamt Prozent		100,0%	100,0%		100,0%	100,0%		100,0%	100,0%		100,0%	100,0%		100,0%	100,0%

1.35: Krankenversicherung zu Beginn der Hilfe	Gesamt			Gesamt			Gesamt			Gesamt			Gesamt		
	Anzahl	Prozent	valide	Anzahl	Prozent	valide	Anzahl	Prozent	valide	Anzahl	Prozent	valide	Anzahl	Prozent	valide
nein	5	3,4%	3,4%	5	7,4%	7,4%	0	0,0%	0,0%	6	4,7%	5,3%	16	4,4%	4,6%
ja	142	95,3%	96,6%	62	91,2%	91,2%	20	100,0%	100,0%	108	83,7%	94,7%	332	90,7%	95,1%
ungeklärt	0	0,0%	0,0%	1	1,5%	1,5%	0	0,0%	0,0%	0	0,0%	0,0%	1	0,3%	0,3%
keine Angaben	0	0,0%		0	0,0%		0	0,0%		0	0,0%		0	0,0%	
nicht abgefragt	2	1,3%		0	0,0%		0	0,0%		15	11,6%		17	4,6%	
Gesamt Anzahl	149			68			20			129			366		
Gesamt Prozent		100,0%	100,0%		100,0%	100,0%		100,0%	100,0%		100,0%	100,0%		100,0%	100,0%

1.36: Krankenversicherung am Ende der Hilfe	Gesamt			Gesamt			Gesamt			Gesamt			Gesamt		
	Anzahl	Prozent	valide	Anzahl	Prozent	valide	Anzahl	Prozent	valide	Anzahl	Prozent	valide	Anzahl	Prozent	valide
nein	0	0,0%	0,0%	0	0,0%	0,0%	0	0,0%	0,0%	0	0,0%	0,0%	0	0,0%	0,0%
ja	25	100,0%	100,0%	18	100,0%	100,0%	6	100,0%	100,0%	31	100,0%	100,0%	80	100,0%	100,0%
ungeklärt	0	0,0%	0,0%	0	0,0%	0,0%	0	0,0%	0,0%	0	0,0%	0,0%	0	0,0%	0,0%
keine Angaben	0	0,0%		0	0,0%		0	0,0%		0	0,0%		0	0,0%	
nicht abgefragt	0	0,0%		0	0,0%		0	0,0%		0	0,0%		0	0,0%	
Gesamt Anzahl	25			18			6			31			80		
Gesamt Prozent		100,0%	100,0%		100,0%	100,0%		100,0%	100,0%		100,0%	100,0%		100,0%	100,0%

1.37: Besuch beim Hausarzt in den letzten 6 Monaten vor Hilfebeginn	Gesamt			Gesamt			Gesamt			Gesamt			Gesamt		
	Anzahl	Prozent	valide	Anzahl	Prozent	valide	Anzahl	Prozent	valide	Anzahl	Prozent	valide	Anzahl	Prozent	valide
nein	48	32,2%	34,0%	10	14,7%	15,9%	4	20,0%	21,1%	27	20,9%	44,3%	89	24,3%	31,3%
ja	78	52,3%	55,3%	50	73,5%	79,4%	15	75,0%	78,9%	34	26,4%	55,7%	177	48,4%	62,3%
ungeklärt	15	10,1%	10,6%	3	4,4%	4,8%	0	0,0%	0,0%	0	0,0%	0,0%	18	4,9%	6,3%
keine Angaben	2	1,3%		5	7,4%		0	0,0%		14	10,9%		21	5,7%	
nicht abgefragt	6	4,0%		0	0,0%		1	5,0%		54	41,9%		61	16,7%	
Gesamt Anzahl	149			68			20			129			366		
Gesamt Prozent		100,0%	100,0%		100,0%	100,0%		100,0%	100,0%		100,0%	100,0%		100,0%	100,0%

1.38: Besuch beim Hausarzt in den letzten 6 Monaten vor Hilfeende	Gesamt			Gesamt			Gesamt			Gesamt			Gesamt		
	Anzahl	Prozent	valide	Anzahl	Prozent	valide	Anzahl	Prozent	valide	Anzahl	Prozent	valide	Anzahl	Prozent	valide
nein	4	16,0%	16,7%	0	0,0%	0,0%	0	0,0%	0,0%	3	9,7%	16,7%	7	8,8%	11,1%
ja	17	68,0%	70,8%	15	83,3%	100,0%	6	100,0%	100,0%	15	48,4%	83,3%	53	66,3%	84,1%
ungeklärt	3	12,0%	12,5%	0	0,0%	0,0%	0	0,0%	0,0%	0	0,0%	0,0%	3	3,8%	4,8%
keine Angaben	1	4,0%		3	16,7%		0	0,0%		1	3,2%		5	6,3%	
nicht abgefragt	0	0,0%		0	0,0%		0	0,0%		12	38,7%		12	15,0%	
Gesamt Anzahl	25			18			6			31			80		
Gesamt Prozent		100,0%	100,0%		100,0%	100,0%		100,0%	100,0%		100,0%	100,0%		100,0%	100,0%

1.39: Behinderung	Gesamt			Gesamt			Gesamt			Gesamt			Gesamt		
	Anzahl	Prozent	valide	Anzahl	Prozent	valide	Anzahl	Prozent	valide	Anzahl	Prozent	valide	Anzahl	Prozent	valide
nein	119	79,9%	83,2%	62	91,2%	92,5%	18	90,0%	90,0%	85	65,9%	83,3%	284	77,6%	85,5%
ja	17	11,4%	11,9%	3	4,4%	4,5%	1	5,0%	5,0%	15	11,6%	14,7%	36	9,8%	10,8%
ungeklärt	7	4,7%	4,9%	2	2,9%	3,0%	1	5,0%	5,0%	2	1,6%	2,0%	12	3,3%	3,6%
keine Angaben	3	2,0%		1	1,5%		0	0,0%		8	6,2%		12	3,3%	
nicht abgefragt	3	2,0%		0	0,0%		0	0,0%		19	14,7%		22	6,0%	
Gesamt Anzahl	149			68			20			129			366		
Gesamt Prozent		100,0%	100,0%		100,0%	100,0%		100,0%	100,0%		100,0%	100,0%		100,0%	100,0%

KONTAKT

Regionalvertretung Braunschweig

Uwe Söhl Goslarsche Straße. 33 38118 Braunschweig
E-Mail: uwe.soehl@diakonie-nds.de Tel.: 0531-208146-40

Regionalvertretung Hannover

Gudrun Herrmann-Glöde Schaumburgstraße 3 30419 Hannover
E-Mail: zbs-nds.herrmann-gloede@htp-tel.de Tel.: 0511-70035130
Andrea Strodtmann Schaumburgstraße 3 30419 Hannover
E-Mail: zbs-nds.strodtmann@htp-tel.de Tel.: 0511-70035131

Regionalvertretung Lüneburg

Dr. Peter Szynka Blümchensaal 1b 21337 Lüneburg
E-Mail: peter.szynka@diakonie-nds.de Tel.: 0511-3604407

Regionalvertretung Oldenburg

Hanne Holi Kastanienallee 9 26121 Oldenburg
E-Mail: hholi@caritas-os.de Tel.: 0172 6390901
Christian Jäger Kastanienallee 9 26121 Oldenburg
E-Mail: cjaeger@caritas-os.de Tel.: 0172 5124932

Regionalvertretung Osnabrück

Ulrich Friedrichs Knappsbrink 58 49080 Osnabrück
(Geschäftsführer)
E-Mail: ufriedrichs@caritas-os.de Tel.: 0541-34978282
Christian Jäger Knappsbrink 58 49080 Osnabrück
E-Mail: cjaeger@caritas-os.de Tel.: 0541-34978255